



مركز القبول الموحد  
Higher Education Institution Center



التقدم بثقة  
Moving Forward  
With Confidence

رؤية عمان  
2040



وزارة التعليم العالي  
والبحر العلمي والابتكار

للاتحاق بمؤسسات  
التعليم العالي  
( المرحلة الجامعية الأولى )

2024/2023

# دليل الطالب

دليل الطالب للاتحاق بمؤسسات التعليم العالي ( المرحلة الجامعية الأولى ) ... دليل الطالب للاتحاق بمؤسسات التعليم العالي ( المرحلة الجامعية الأولى )

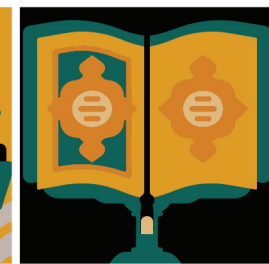
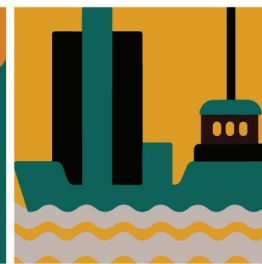





حضرة صاحب الجلالة  
السلطان هيثم بن طارق المعظم  
- حفظه الله ورعاه -

حضرة صاحب الجلالة  
السلطان قابوس بن سعيد بن تيمور  
- طيب الله ثراه -



دليل الطالب



للاتحاق بمؤسسات التعليم العالي (المرحلة الجامعية الأولى)  
2024/2023



7	المقدمة .....
8	سياسات وإجراءات التسجيل والقبول .....
9	مركز القبول الموحد .....
9	الطلبة المستفيدون من نظام القبول للمرحلة الجامعية الأولى .....
9	شروط التقدم لبرامج مؤسسات التعليم العالي .....
10	المعدل التنافسي .....
10	طلبة الدور الثاني .....
11	الطلبة ذوي الإعاقة .....
12	طلبة الشهادات المعادلة لدبلوم التعليم العام والمؤهلات الدولية .....
13	الطلبة من مخرجات الشهادة الثانوية السعودية .....
13	الطلبة من مخرجات الشهادة الأمريكية .....
14	طريقة ارفاق الملفات للشهادات الأجنبية والدولية .....
14	الطلبة من أبناء العمانيين بالتجنس أو أبناء العمانيات من آباء غير عمانيين .....
14	نصائح وإجراءات عامة .....
16	مراحل التسجيل والقبول بنظام القبول الموحد .....
18	أولاً : مرحلة التسجيل ( 1 / إبريل - 1 / يونيو ) .....
21	المساعد الرقمي .....
22	ترتيب الاختبارات حسب الأفضلية للبرامج الدراسية .....
23	ترتيب الإستحقاق للمقاعد الدراسية ( طريقة القبول أو تخصيص المقاعد الدراسية ) .....
25	ثانياً: عرض نتائج الفرز التجريبي .....
25	ثالثاً: مرحلة تعديل الرغبات .....
27	رابعاً: البرامج التي تتطلب مقابلات شخصية واختبارات قبول .....
27	خامساً: مرحلة ( الفرز الأول ) .....
29	استكمال إجراءات التسجيل .....
29	وثائق ومستندات .....
30	أماكن ووسائل استكمال إجراءات التسجيل بمؤسسات التعليم العالي الحكومية والبعثات والمنح .....
31	سادساً: مرحلة ( الفرز الثاني والثالث ) .....
33	خدمات القبول المساندة .....
35	خدمات الرسائل القصيرة .....
38	مؤسسات التعليم العالي الحكومية والبعثات والمنح الخارجية والداخلية .....
50	البرامج التأسيسية العامة .....
51	برامج مؤسسات التعليم العالي الحكومية وشروط الالتحاق بها .....
145	عناوين مؤسسات التعليم العالي .....
150	رموز الإستجابة السريعة ( Quick Response – QR ) لخدمات مركز القبول الموحد .....
151	نموذج طلب التحاق بمؤسسات التعليم العالي .....



## شكر و تقدير

يتقدم مركز القبول الموحد بالشكر الجزيل للجهات المدرجة أدناه لما أبدوه من تعاون مع دائرة القبول في إعداد دليل الطالب.

### الجهات :

• المديرية العامة للبعثات - وزارة التعليم العالي والبحث العلمي والإبتكار

• المديرية العامة للتدريب المهني - وزارة التعليم العالي والبحث العلمي والإبتكار

• كلية العلوم الشرعية - وزارة التعليم العالي والبحث العلمي والإبتكار

• جامعة السلطان قابوس

• جامعة التقنية والعلوم التطبيقية

• كلية عمان للعلوم الصحية

• الكلية العسكرية التقنية

• شركة تنمية نفط عمان

• الهيئة العمانية للاعتماد الأكاديمي وضمان جودة التعليم



## المقدمة

### عزيزي الطالب / عزيزتي الطالبة

يسرنا أن نضع بين يديك دليل الطالب ليكون عوناً لك عند تقديمك لطلبك الإلكتروني للالتحاق بمؤسسات التعليم العالي من خلال نظام القبول للمرحلة الجامعية الأولى على الموقع الإلكتروني لمركز القبول الموحد. وعليه يرجى الحرص على قراءته بتأن ودقة.

يوضح هذا الدليل إجراءات التسجيل في نظام القبول الإلكتروني، إضافةً إلى النصائح والإرشادات المتعلقة بكيفية اختيار البرامج الدراسية التي ترغب في الالتحاق بها بمؤسسات التعليم العالي الحكومية والبعثات والمنح الداخلية والخارجية، كما ستتعرف من خلاله على متطلبات كل برنامج للعام الأكاديمي 2024/2023 م، وشروط القبول فيه.

ويستعرض هذا الدليل مراحل التسجيل والقبول ابتداءً **بمرحلة التسجيل** في نظام القبول الموحد وذلك قبل تأديتك لإمتحانات الفصل الثاني. لكي تكون أكثر قدرة على اختيار البرامج الدراسية وبعيداً عن الضغط النفسي، فضلاً عن الفسحة الزمنية للتفكير وأخذ النصح من الآخرين في اختيار البرامج الدراسية المناسبة، لذا يجب عليك الحرص على **اختيار أكبر قدر ممكن من البرامج الدراسية**، والتي تعتبر نسبة قبولك بها عالية بالمقارنة مع أدنى معدل تنافسي موصى به للتقدم للبرنامج عند تعبئة الاستمارة الإلكترونية بنظام القبول الموحد. علماً بأنه سوف تتاح لك الفرصة لتغيير وإعادة ترتيب اختياراتك في **مرحلة تعديل الرغبات**، وذلك بعد معرفتك لنتيجة امتحاناتك للفصل الثاني. وأخيراً عليك الاطلاع على جدول مواعيد تقديم طلبات الالتحاق والالتزام به وكافة المستجدات بصفة مستمرة من خلال الموقع الإلكتروني للمركز [www.heac.gov.om](http://www.heac.gov.om).

ونسأل العليم القدير التوفيق للجميع.

مركز القبول الموحد





# سياسات وإجراءات التسجيل والقبول







هو إحدى المديریات العامة التابعة لوزارة التعليم العالي والبحث العلمي والإبتكار، يعنى بالتنسيق مع الجهات المعنية للاحاق الطلبة المؤهلين الذين أنهوا دراستهم بدبلوم التعليم العام أو ما يعادله بمؤسسات التعليم العالي، كما يقوم بتنظيم إجراءات تقديم طلبات الحصول على مقاعد دراسية بمختلف مؤسسات التعليم العالي عبر نظام إلكتروني. ويمكن التسجيل في هذا النظام من خلال الشبكة العالمية للمعلومات (WWW)، أو الرسائل النصية القصيرة (SMS)، أو تطبيق الهواتف الذكية (التحقق).

**نظام القبول الموحد:** هو البرنامج الآلي للقبول الذي يستخدمه المركز في إجراءات التسجيل والقبول للطلبة المتقدمين والذين تنطبق عليهم شروط التقدم للبرامج الدراسية المعروضة من قبل المؤسسة.

**طلب الالتحاق:** الطلب الذي يتقدم به الطالب للمركز متضمناً اختياراته من البرامج التي يرغب في دراستها، وذلك من خلال تعبئة الإستمارة الإلكترونية بنظام القبول الموحد، حيث سيجد الطالب قائمة يقوم بملئها ( انظر نموذج الاستمارة في صفحة 000).



## الطلبة المستفيدون من نظام القبول للمرحلة الجامعية الأولى

يستفيد من نظام القبول الموحد كل من يرغب الالتحاق بالدراسة بمؤسسات التعليم العالي من الفئات التالية:

1. الطلبة العمانيون الحاصلون على **دبلوم التعليم العام من داخل سلطنة عمان** خريجو العام الدراسي الحالي 2023/2022م.
2. الطلبة العمانيون الحاصلون على شهادات **تعادل دبلوم التعليم العام من داخل سلطنة عمان** خلال العام الدراسي 2023/2022م. و تشمل هذه الفئة -على سبيل المثال-: طلبة كلية الحرس التقنية، والمعاهد الإسلامية، والمدارس الخاصة ثنائية اللغة، ومدارس الجاليات والمدارس الخاصة التي تدرس الشهادات الدولية داخل سلطنة عمان.
3. الطلبة العمانيون الحاصلون على **ما يعادل دبلوم التعليم العام من خارج سلطنة عمان** خلال العام الدراسي 2023/2022م.
4. الطلبة من أبناء العمانيات المستثنون من شرط الجنسية العمانية للدراسة بمؤسسات التعليم العالي داخل سلطنة عمان خريجو العام الدراسي الحالي 2023/2022م.



## شروط التقدم لبرامج مؤسسات التعليم العالي

شروط التقدم للحصول على مقاعد دراسية مدعومة مادياً من الحكومة في مؤسسات التعليم العالي هي:

1. أن يكون الطالب عماني الجنسية.
2. أن يكون الطالب حاصلاً على دبلوم التعليم العام أو ما يعادله للعام الدراسي الحالي (حديث التخرج).
3. أن لا يتجاوز عمر الطالب 25 عاماً في الأول من أكتوبر من العام الذي سجل فيه (أي أن يكون من مواليد ما بعد 1998/10/01م)، وأن لا يقل عن 16 عاماً.
4. أن يحقق شروط التقدم للبرنامج حسب الوارد في القسم الخاص بالبرامج الدراسية وشروط الالتحاق بها.
5. الطلبة من فئة تعليم الكبار الذين يعملون في إحدى الجهات الحكومية أو الخاصة وتنطبق عليهم جميع الشروط الواردة أعلاه، فيمكنهم التقدم إلى برامج مؤسسات التعليم العالي. وفي حال قبولهم بإحدى البرامج الدراسية، عليهم إحضار ما يثبت موافقة جهة عملهم على تفريغهم تفريغاً كاملاً للدراسة وتقديمه للمؤسسة المقبولين بها.



## المعدل التنافسي

هو المعدل الذي يحتسبه نظام القبول الموحد للطالب أثناء الفرز الإلكتروني في كل برنامج بناءً على معدل درجات جميع المواد التي درسها الطالب، إضافة إلى معدل درجات المواد المطلوبة للبرنامج. وقد يختلف المعدل التنافسي لنفس الطالب من برنامج لآخر باختلاف المواد المطلوبة في كل برنامج.

**والمعادلة الحسابية لإيجاد المعدل التنافسي هي:**

$$\text{المعدل التنافسي} = (\text{معدل درجات جميع المواد التي درسها الطالب}) \times 40\% + (\text{معدل درجات المواد المطلوبة للتخصص}) \times 60\%$$



## طريقة حساب المعدل التنافسي



شكل ( 1 )



## طلبة الدور الثاني

- على جميع الطلبة ضرورة التسجيل واختيار البرامج في الفترات المحددة لذلك- مهما كانت نتيجة الطالب في الامتحانات- ولن تكون هناك فرصة لطلبة الدور الثاني للتسجيل أو تعديل برامجهم بعد ظهور نتائج الدور الثاني لطلبة دبلوم التعليم العام.
- على الطالب الذي لم ينجح في الإمتحان في مادة أو أكثر اختيار البرامج وتعديل رغبته في نفس الفترات المحددة حتى لا يفقد حقه في التنافس في حالة نجاحه لاحقاً في امتحانات الدور الثاني.
- ينصح الطالب أن يختار من البرامج الدراسية بناءً على رغبته ونتائجه المتوقعة والتي تعكس مستواه الدراسي الحقيقي.
- طلبة الدور الثاني لا يمكنهم التقدم للبرامج التي تتطلب مقابلات شخصية أو اختبارات قبول أو فحوصات طبية في الفرز الأول فقط، وذلك لأن مواعيد إجراء تلك الاختبارات يكون عادة قبل ظهور نتائج الدور الثاني.
- يقوم المركز بتحديد البرامج التي يمكن أن يُقبل بها الطلبة الذين تظهر نتائجهم الدراسية بعد الفرز الأول حسب اختياراتهم للبرامج وترتيبها ، حيث يتم الإعتماد على الخيارات الأخيرة المدخلة في النظام قبل ظهور نتائج الدور الثاني، بشرط أن تكون معدلاتهم التنافسية أعلى أو مساوٍ لآخر معدل تنافسي تم قبوله في تلك البرامج في الفرز الأول.



## تابع / طلبة الدور الثاني

- يجوز للطلاب المطالبة بالمقعد المستحق له إذا كان من البرامج الحكومية في العام التالي إذا استنفذت أعداد المقاعد المحددة في الفرز الأول لذلك البرنامج أو بدأت الدراسة ونظام المؤسسة لا يسمح بقبول طلبة جدد بعد تاريخ معين تحدده تلك المؤسسة شريطة موافقة المؤسسة على ذلك، وفي حال الرفض يعوض الطالب ببرنامج آخر ضمن قائمة اختياراته.



## طلبة ذوي الإعاقة

- على الطلبة من ذوي الإعاقة اختيار البرامج التي تتناسب مع نوع إعاقتهم، على سبيل المثال: الطالب المصاب بإعاقة جسدية كشلل في بعض الأطراف عليه عدم التقدم للبرامج التي تتطلب أن يكون المتقدم خالٍ من جميع أنواع الإعاقات الجسدية، لأنه يتعارض مع متطلبات تلك البرامج.
- أما بالنسبة لأنواع الإعاقات المعرفة حسب بيانات وزارة التنمية الإجتماعية والتي تقبل في مؤسسات التعليم العالي وهي :

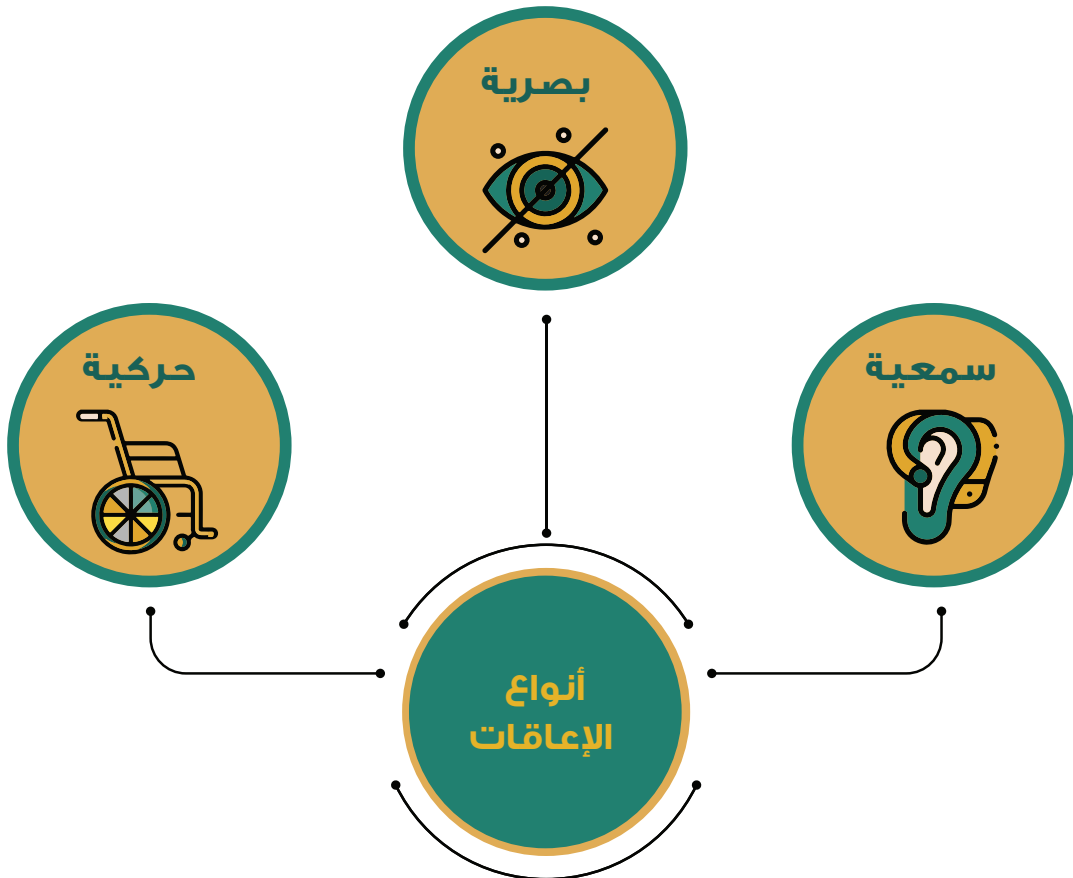

شكل ( 2 )

لذا وفي حال تسجيل الطالب بنظام القبول الإلكتروني عليه تحديد نوع إعاقته من الأنواع المذكورة أعلاه بالإضافة إلى درجة الإعاقة، وبالتالي سيقوم النظام بتحديد البرامج التي يمكنه التقدم إليها والتي تتماشى مع نوع إعاقته وحدتها.



## طلبة الشهادات المعادلة لدبلوم التعليم العام والمؤهلات الدولية

- الطلبة العمانيون الحاصلون على ما يعادل دبلوم التعليم العام من خارج سلطنة عمان ، والطلبة الدارسون في مدارس الجاليات داخل سلطنة عمان عليهم إدخال بياناتهم الشخصية في نظام القبول الإلكتروني عن طريق الشاشة المخصصة لذلك: **طلبة عمانيون خارج سلطنة عمان: حملة الشهادات المعادلة لدبلوم التعليم العام والمؤهلات الأجنبية والدولية ومدارس الجاليات داخل سلطنة عمان.** وإن عدم الدقة في إدخال البيانات من شأنه أن يحرم الطالب من الحصول على المقعد المستحق، **كما أنه لا يحق لهؤلاء الطلبة التنافس على المقاعد المعروضة ويعتبر تسجيلهم لاغياً إذا لم يقوموا فور ظهور نتائج إمتحاناتهم النهائية بتحميل نسخة من كشف العلامات والبطاقة الشخصية ومعادلة وزارة التربية والتعليم إن تطلب ذلك بنظام القبول الموحد في الوقت المحدد لذلك.**
- على جميع الطلبة حملة المؤهلات المعادلة لدبلوم التعليم العام، والمؤهلات الدولية، وحملة الشهادات المهنية، أو الثانويات التخصصية ضرورة التسجيل واختيار البرامج في الفترات المحددة لذلك- مهما كانت نتيجة الطالب في الفصل الأول - إن وجدت- ولن تكون هنالك فرصة لهؤلاء الطلبة للتسجيل أو تعديل اختياراتهم بعد ظهور النتائج النهائية لشهاداتهم.
- يقوم المركز بتحديد البرامج التي يمكن أن يُقبل بها الطلبة الذين تظهر نتائجهم الدراسية بعد الفرز الأول حسب اختياراتهم للبرامج وترتيبها ، بشرط أن تكون معدلاتهم التنافسية أعلى من آخر معدل تنافسي تم قبوله في تلك البرامج بالفرز السابق.
- تُشكل لجنة فنية لفرز وتدقيق المؤهلات المعادلة لدبلوم التعليم العام ، وبناءً على قرارها يتم معالجة طلبات التحاق المتقدمين حملة هذه المؤهلات، وهنالك دليل خاص بالمؤهلات الدولية.
- على الطلبة الحاصلين على الشهادات المعادلة لدبلوم التعليم العام والمؤهلات الدولية من داخل سلطنة عمان، وخارجها ضرورة تحميل الوثائق التالية في نظام القبول الإلكتروني في الوصلة المخصصة لذلك وهي:
  1. **نسخة من الشهادة وكشف الدرجات (فور ظهور النتائج النهائية مباشرة).**
  2. **نسخة من البطاقة الشخصية (من الجهة الأممية والجهة الخلفية للبطاقة) أو جواز السفر سارية المفعول.**
  3. **معادلة وزارة التربية والتعليم النهائية (إذا كانت الشهادة تحتاج إلى معادلة)، علماً بأن الشهادات الصادرة من المدارس الحكومية بدول مجلس التعاون الخليجي والمدارس الخاصة المطبقة للنظام التعليمي لوزارات التربية والتعليم بدول المجلس لا تحتاج إلى المعادلة من قبل وزارة التربية والتعليم بسلطنة عمان ، عدا الشهادة الصادرة من مدارس المملكة العربية السعودية .**
- على الطلبة الدارسين لمناهج أجنبية تصدر نتائجها بالحروف الأبجدية، إرفاق مفتاح أو دليل إحتساب الدرجات والذي يكون عادة في الجهة الخلفية من كشف الدرجات أو ما يدل على ذلك من الجهة المصدرة للشهادة، وإلا سيتم معالجة نتائجهم بالمقارنة مع شهادة دبلوم التعليم العام، أو يؤخذ بالمتوسط الحسابي في كل تقدير حسب الوارد من الجهة المصدرة للشهادة.
- يقوم المركز وبالتنسيق مع مؤسسات التعليم العالي بمعالجة طلبات التحاق حملة الشهادات المهنية أو الثانويات التخصصية، الذين لم يتمكنوا من اختيار برامج دراسية في نظام القبول الإلكتروني بسبب طبيعة دراستهم التخصصية، ولن يتم النظر في أي طلب ما لم يقيم الطالب بالتسجيل في النظام ( إستخراج رقم مستخدم ورقم سري) في الوقت المحدد لذلك.



## الطلبة من مخرجات الشهادة الثانوية السعودية

- على الطلبة العمانيين الدارسين لشهادة الثانوية السعودية الحصول على معادلة من قبل وزارة التربية والتعليم بسلطنة عمان، والتي تشترط خضوع الطالب لإختبارات المركز الوطني للقياس ( اختبار القدرات العامة واختبار التحصيل الدراسي للتخصصات العلمية). ومن ثم موافاة مركز القبول الموحد بنتيجة الاختبارين حتى يتمكنوا من المنافسة على برامج مؤسسات التعليم العالي والبعثات والمنح الداخلية والخارجية.
- سوف يتم الأخذ بنتائج اختبار القدرات العامة واختبار التحصيل الدراسي للتخصصات العلمية عند احتساب المعدل التنافسي.
- على الطلبة ضرورة تحميل الوثائق التالية في نظام القبول الإلكتروني في الوصلة المخصصة لذلك.
  1. نسخة من الشهادة أو كشف الدرجات.
  2. نسخة من نتيجة اختبار التحصيل الدراسي للتخصصات العلمية.
  3. نسخة من نتيجة اختبار القدرات العامة.
  4. معادلة وزارة التربية والتعليم بسلطنة عمان.
  5. نسخة من البطاقة الشخصية (من الجهة الأمامية والجهة الخلفية للبطاقة) أو جواز السفر.
- طريقة حساب المعدل التنافسي للطلبة من مخرجات هذه الشهادة في كل برنامج:

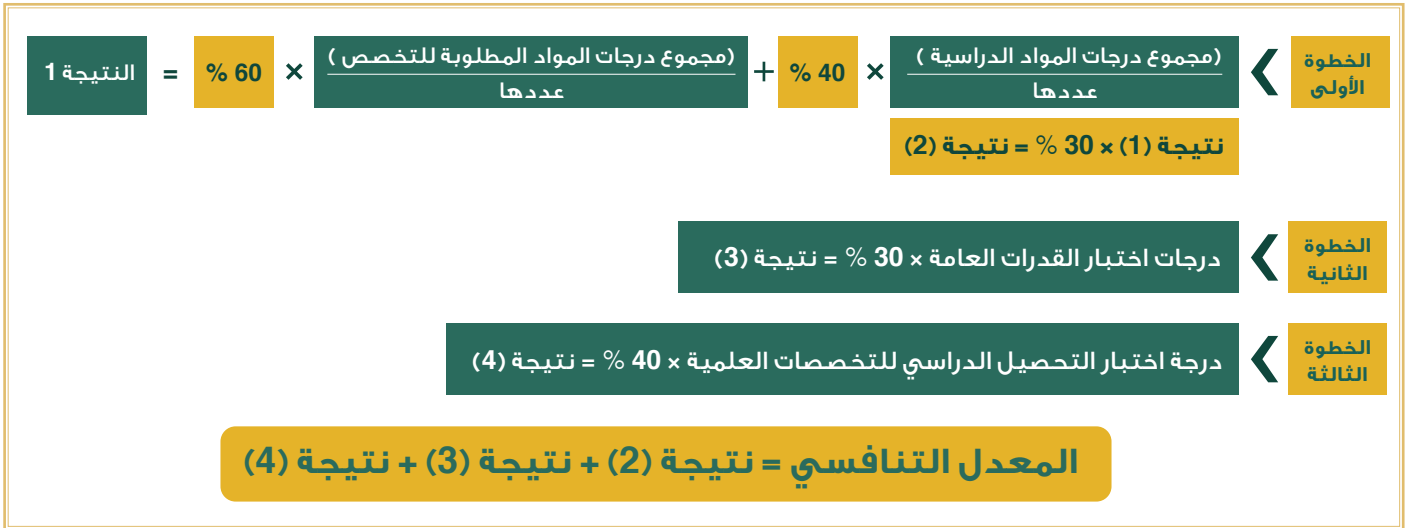

شكل (3)



## الطلبة من مخرجات الشهادة الأمريكية

- إذا تعذر على الطالب دراسة إحدى المواد العلمية ( الفيزياء ،الكيمياء ،الأحياء ) في الصف الثاني عشر، فيحق له طلب احتسابها من الصفوف الأدنى وذلك بإرفاقها في الخانات الخاصة بها في وصلة إرفاق المستندات ( شهادة الصفين العاشر والحادي عشر)، وإدراج المادة الدراسية والدرجة المتحصل عليها في وصلة إدخال المواد والدرجات، وإلا سيتم احتساب درجات الصف الثاني عشر فقط.
- إذا كان نظام التقييم في المدرسة غير مئوي، فيجب على الطالب أن يرفق مقياس الدرجات من المدرسة أو من الأكاديمية أو نظام الدراسة الخاص به الذي يحول الدرجة أو التقدير إلى درجة مئوية، وإن تعذر ذلك فسيتم استخدام نماذج لبعض المقاييس الأمريكية المتداولة.
- يحق للمركز عدم احتساب جميع المواد الواردة في الشهادة إذا لم تكن مطلوبة من قبل مؤسسات التعليم العالي، كما يمكن عدم احتساب أكثر من 10 مواد دراسية.



## طريقة إرفاق الملفات للشهادات الأجنبية والدولية

يستطيع الطالب تحميل الوثائق المذكورة كما هو مبين في الخطوات التالية على أن يكون الملف بصيغة PDF فقط ولا يزيد حجمه عن 512 KB، علماً بأن وصلة تحميل الوثائق ستكون متاحة بدءاً من الأول من يوليو 2023.

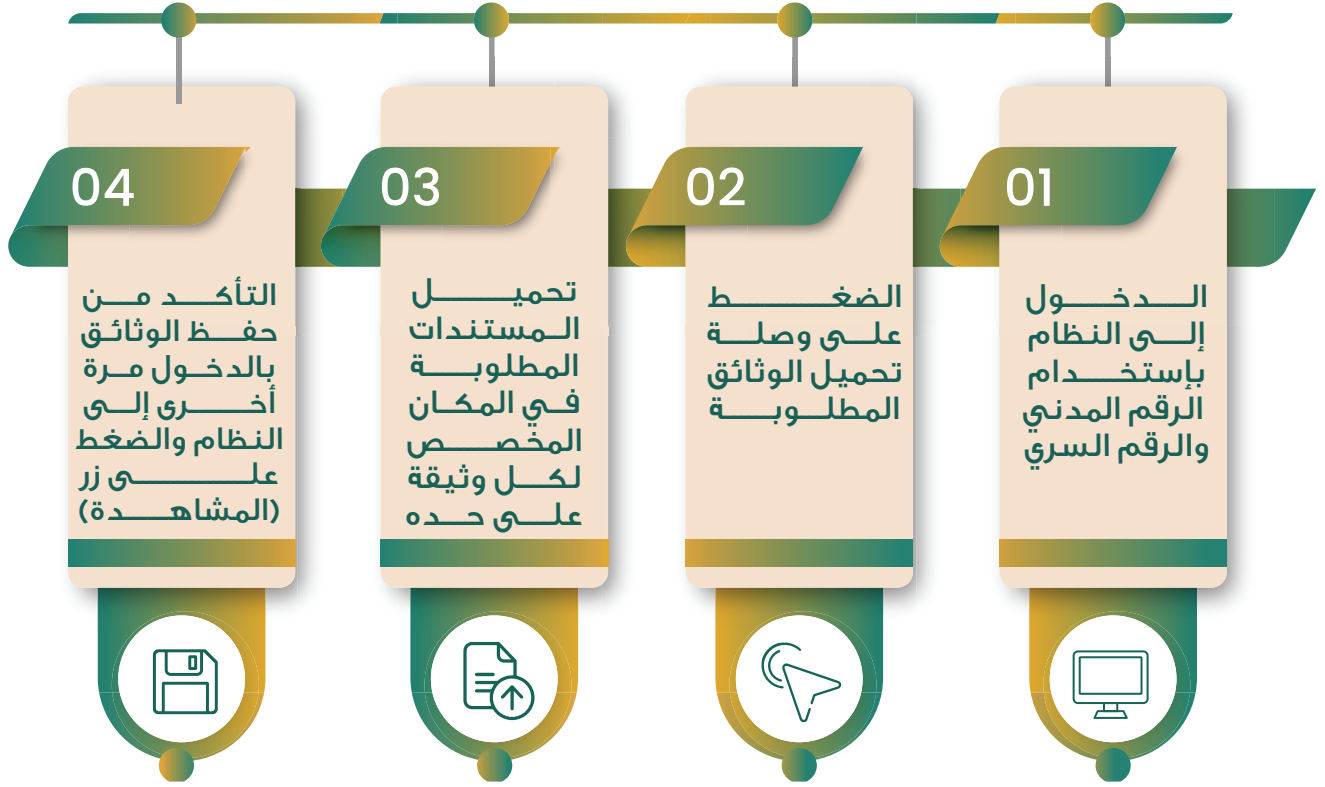

شكل ( 4 )

- سيتم التحقق من المدخلات من المواد والدرجات والمستندات من قبل الفريق المختص، وعليه يتوجب على الطالب مراجعة مرفقاته لإستيفاء المطلوب حسب الملاحظات إن وجدت بين فترة وأخرى.



## الطلبة من أبناء العمانيين بالتجنس أو أبناء العمانيات من آباء غير عمانيين

- الطلبة من أبناء العمانيين بالتجنس أو أبناء العمانيات من آباء غير عمانيين عليهم التوجه إلى الجهة المختصة بوزارة الداخلية لإثبات أحقيتهم في التنافس على مقاعد مؤسسات التعليم العالي والبعثات الحكومية داخل سلطنة عمان حسب الإجراءات المتبعة لديهم، وتقديم الإثبات للمركز. بعد ذلك يمكنهم التسجيل في نظام القبول الإلكتروني، والتقدم إلى مؤسسات التعليم العالي داخل سلطنة عمان فقط.



## نصائح وإجراءات عامة

- اقرأ التعليمات الواردة بهذا الدليل بكل عناية فهو يجب على معظم الإستفسارات التي تتبادر إلى ذهنك كما أن الموقع الإلكتروني للمركز يضم قائمة بالأسئلة الأكثر تكراراً والأجوبة المقترنة بها، وعليه ننصحك بضرورة الإطلاع عليها.
- قد تواجه صعوبة في الإتصال هاتفياً بمركز القبول الموحد، نظراً لأن كثيراً من الناس يحاولون الاتصال بنا ، لذا فأن أفضل طريقة للإتصال بنا هي أن تقوم بإرسال رسالة بالبريد الإلكتروني أو ببرامج التواصل الإجتماعي (فيسبوك-تويتر)، لأننا نستطيع من خلالها استلام الكثير من الرسائل في ذات الوقت والتعامل معها بأسرع ما يمكن.



## تابع / نصائح وإجراءات عامة

- يتم التعامل مع طلبات القبول للعام الأكاديمي 2024/2023م. وفقاً للإجراءات والمواعيد الموضحة بهذا الدليل، علماً بأن أية تعديلات لاحقة في مواعيد هذه المراحل سيتم نشرها على الموقع الإلكتروني لمركز القبول الموحد، وعليه فتقع على عاتق الطالب مسؤولية الإلمام التام بهذه المواعيد ومتابعة تنفيذها أولاً بأول والتأكد من تحقيق شروط أي برنامج دراسي تقوم باختياره.
- تم تصميم مختلف الإجراءات المتبعة بالنظام بكل دقة وعناية لضمان معاملة جميع المتقدمين بشفافية وإنصاف. - الإنصاف يعني معاملة جميع المتقدمين على قدم المساواة. ولا يعني بأي حال القيام بترتيبات خاصة لصالح بعض من تجاهلوا القواعد الواضحة التي يركز عليها هذا النظام، لأن ما تقوم به من أفعال قد يؤثر أيضاً بشكل مباشر على المتقدمين الآخرين الذين يتمتعون بنفس ما تتمتع أنت به من حقوق.
- إذا قمت بإتباع الإجراءات المحددة بشكل صحيح فمن المؤكد أنك لن تُحرم من أي مقعد دراسي تكون مستحقاً له.
- كما يتم إعلامك في حالة حصولك على مقعد عن طريق نظام القبول الإلكتروني، بالإضافة إلى الرسائل النصية القصيرة على رقم الهاتف النقال الذي قمت بإدخاله في النظام ( كوسيلة مساعدة ). لذا يجب عليك الإطلاع دائماً على الموقع الإلكتروني وإبقاء الهاتف النقال قيد التشغيل، والمركز غير مسؤول في حالة لم يكن هاتفك قيد التشغيل أو كنت سلطنة عمان.
- **لا يعد السفر سبباً في عدم القيام بأي إجراء في الوقت المحدد له، والمركز غير مسؤول في حالة فقدك لأي عرض دراسي بسبب السفر.**
- لا يسمح النظام لأي طالب التقدم بطلب الانتقال من المؤسسة المقبول بها إلى مؤسسة أخرى، أو طلب تغيير تخصص إلى آخر في نفس المؤسسة ما لم يحصل الطالب على عرض آخر عن طريق المركز. ويمكن لاحقاً بعد إنتهاء المركز من جميع عمليات الفرز أن تقدم طلبات الانتقال إلى المؤسسة التي يرغب الطالب بالانتقال إليها وليس المركز، وذلك بما يتناسب مع اللوائح والأنظمة المتبعة لدى تلك المؤسسة.

## خطوات عليك اتباعها قبل بدء التسجيل في نظام القبول الإلكتروني



شكل ( 5 )



## مراحل التسجيل والقبول بنظام القبول الموحد للعام الأكاديمي 2024/2023م



### الفترة المحددة

خلال الفترة من 01 / إبريل/ 2023 وحتى 01 / يونيو / 2023

الأسبوع الأول من شهر يوليو

بعد ظهور النتائج النهائية لدبلوم التعليم العام أو ما يعادله في سلطنة عمان سيعطى الطالب فترة لتعديل اختياراته، وسيتم الإعلان عن المواعيد على وجه الدقة على الموقع الإلكتروني للمركز

خلال أسبوع عمل من إنهاء الفترة المحددة لتعديل الرغبات

سيتم الإعلان عن مواعيد المقابلات حسب كل مؤسسة على وجه الدقة على الموقع الإلكتروني للمركز

بعد الإنتهاء من إجراء المقابلات والفحوصات الطبية

خلال أسبوع عمل من ظهور نتائج القبول للفرز الأول

خلال أسبوع عمل بعد إنتهاء فترة التسجيل بالفرز الأول

خلال أسبوع عمل من غلق الخدمة

خلال أسبوع عمل من ظهور النتائج



### الإجراء

التسجيل بنظام القبول الإلكتروني وتقديم طلبات الالتحاق

عرض نتائج الفرز التجريبي

تعديل الرغبات من البرامج الدراسية

ترشيح الطلبة لإجراء اختبارات القبول والمقابلات الشخصية والفحوصات الطبية

إجراء المقابلات والفحوصات الطبية

إعلان نتائج الفرز الأول

تقديم الطلبة طلب استكمال إجراءات التسجيل للمقاعد المعروضة عليهم في المؤسسات المقبولين بها

فتح المجال للطلبة لتقديم الطلب

إعلان نتائج الطلبات

تقديم الطلبة طلب استكمال إجراءات التسجيل للمقاعد المعروضة عليهم في المؤسسات المقبولين بها



### المرحلة

التسجيل

الفرز التجريبي

تعديل الرغبات

المقابلات الشخصية واختبارات القبول

الفرز الأول

خدمة إساءة الإختبار



## تابع/مراحل التسجيل والقبول بنظام القبول الموحد للعام الأكاديمي 2024/2023م

المرحلة	الإجراء	الفترة المحددة
الفرز الثاني	الإعلان عن البرامج الشاغرة للفرز الثاني (إن وجدت)	الأول من أكتوبر
	اختيار الطلبة للبرامج الشاغرة	خلال أسبوع عمل من تاريخ إعلان البرامج الشاغرة للفرز الثاني
	ظهور نتائج عروض الفرز الثاني	بعد أسبوع عمل من إنتهاء الفترة المحددة للتقدم للبرامج الشاغرة للفرز الثاني
	تقديم الطلبة طلب استكمال إجراءات التسجيل للمقاعد المعروضة عليهم في المؤسسات المقبولين بها	خلال أسبوع عمل من ظهور نتائج القبول للفرز الثاني
خدمة إستعادة مقعد	تقديم طلبات إستعادة مقعد	خلال أسبوع عمل بعد إنتهاء فترة التسجيل للفرز الثاني
الفرز الثالث	الإعلان عن البرامج الشاغرة للفرز الثالث (إن وجدت)	الأول من نوفمبر

\* قد يطرأ تحديث على الجدول أعلاه حسب المعطيات / المستجدات لاحقاً. وعليه يرجى الإطلاع على كافة التحديثات من خلال الموقع الإلكتروني للمركز [www.heac.gov.om](http://www.heac.gov.om).





## أولاً : مرحلة التسجيل ( 01 / إبريل – 01 / يونيو )

مرحلة التسجيل ستكون في الأول من شهر إبريل وحتى الأول من شهر يونيو من عام 2023م، ويمكنك تعديل اختياراتك بعد ظهور نتائج النهائية. لذلك ننصحك بإتباع الإجراءات التي تساعدك على اختيار التخصصات وكذلك تعبئة اختياراتك من البرامج الدراسية بالإستمارة المرفقة بالدليل (ص 151)، والإحتفاظ بها لكي تتذكر أولوياتك من البرامج المختارة، وتمثل الإجراءات في التالي:

• للتسجيل في نظام القبول الموحد عليك الولوج للموقع الإلكتروني للمركز ([www.heac.gov.om](http://www.heac.gov.om)) للحصول على رقم مستخدم ورقم سري ( والإحتفاظ بالرقم وعدم البوح به).

1. الإطلاع على دليل الطالب وقراءة التعليمات بكل عناية والتعرف على البرامج الدراسية في مؤسسات التعليم العالي الحكومية والبعثات والمنح الداخلية والخارجية وشروط التقدم لها.

2. يمكنك من خلال نظام القبول الموحد بالموقع الإلكتروني أو عن طريق الرسائل القصيرة أو تطبيق الهواتف الذكية (التحق) التقدم بطلب واحد من خلال الإستمارة الإلكترونية يحتوي على (12) برنامجاً دراسياً كحد أدنى تمثل رغباتك للدراسة الجامعية في: المؤسسات الحكومية، والبعثات والمنح الداخلية في الجامعات والكليات الخاصة والمعاهد التدريبية الخاصة داخل سلطنة عمان، والبعثات والمنح الخارجية في مؤسسات التعليم العالي خارج سلطنة عمان.

3. على جميع الطلبة ضرورة التسجيل واختيار البرامج في هذه الفترة، كما أن عليهم الإلتزام بمواعيد الفترات المحددة - مهما كانت نتيجة الطالب في الفصل الأول- ولن تكون هناك فرصة لطلبة الدور الثاني للتسجيل أو تعديل برامجهم بعد ظهور نتائج الدور الثاني.

4. الطلبة الواردة بياناتهم من وزارة التربية والتعليم عليهم التأكد من صحة بياناتهم الشخصية ( الإسم، تاريخ الميلاد، نوع الجنس، الرقم المدني، الخ.....)، وفي حالة وجود أي خطأ عليهم التواصل مع مركز القياس والتقويم التربوي بوزارة التربية والتعليم على الأرقام التالية (24255760-24253895-24255745-24245831-24255141-24255837-2422753-24255752-2455755-24253952-24253711)

5. طلبة الضمان الإجتماعي عليهم التأكد من صحة بياناتهم الواردة من وزارة التنمية الاجتماعية مع ذكر الدائرة أو المركز الذي حصلوا منه على بطاقة الضمان الإجتماعي ، وفي حالة وجود أي خطأ عليهم الإتصال بأحد الأرقام التالية (24962437-24962433 - 24962319)، وإبلاغ المركز بذلك قبل 2023/07/30 م، وللاستفسارات الأخرى التواصل عبر البريد الإلكتروني الآتي : [Mosd-heac@mosd.gov.om](mailto:Mosd-heac@mosd.gov.om) .

6. للتنافس على المقاعد المخصصة لفئة الضمان الإجتماعي، يجب أن تكون حالة الطالب الضمانية مؤكدة من وزارة التنمية الإجتماعية.

7. استكمل كافة البيانات المطلوبة عند التسجيل في نظام القبول الموحد الإلكتروني ، مع الحرص على وجود أرقام هواتفك وبريدك الإلكتروني، والتي من شأنها أن تمكن المركز من الإتصال بك في حالة حصولك على عرض لمقعد دراسي. لذلك من الضروري جدا تزويدنا برقم هاتفك النقال لأهميته في استقبال رسائل مهمة من المركز مثل عرض لمقعد دراسي أو تغيير في بعض متطلبات البرامج وغيرها. ويفضل دائماً أن يكون الهاتف النقال خاصاً بك ويكون دائماً في وضعية التشغيل ولا يستخدمه شخص آخر حتى لا تترك فرصة لضياع معلومة مهمة من المركز تحدد مستقبلك ، وإن استحال ذلك واستخدمت هاتف نقال شخص آخر فيجب أن تثق به تمام الثقة حتى ينقل لك المعلومة الصحيحة فور وصولها وكما وردت إلى الهاتف النقال.

8. سيقوم النظام بإرسال رسالة نصية قصيرة عبر هاتفك النقال لإخطارك في حالة تغييرك لأي بيان في بياناتك الشخصية، مثال : " تغيير رقم الهاتف النقال".



9. تحدد مؤسسات التعليم العالي والمديرية العامة للبعثات المتطلبات (الشروط) الدنيا لكل برنامج دراسي ، لذا يجب عليك التأكد من تحقيقها قبل التقدم للالتحاق بأي برنامج دراسي، وعليه عند التقدم لأي برنامج يرجى التأكد من أنك مستوفٍ لأدنى متطلبات الالتحاق بذلك البرنامج من حيث المواد الدراسية المطلوبة، والدرجات في كل مادة، فعلى سبيل المثال إذا كانت مادة الأحياء من ضمن متطلبات برنامج ما، يتوجب عليك بديهيّاً ألا تتقدم لهذا البرنامج ما لم تكن مادة الأحياء ضمن موادك الدراسية وإلا سوف تفقد أحد اختياراتك من البرامج لعدم استيفائك لأحد شروط المنافسة على البرنامج وهو مادة الأحياء.

10. يجب أن ترتب البرامج الدراسية التي ترغب في دراستها حسب الأفضلية، لكون نظام القبول الإلكتروني يعمل على تلبية أفضل رغباتك (انظر المثال في صفحة ( 25 )). تجنب الاختيار بناءً على توقعاتك في نتائج الإمتحان فقط وتجنب التخمين والإفتراض ولا تستمع إلى الشائعات ونصحك بالتواصل مع أخصائي التوجيه المهني بمدرستك أو بالمنطقة أو الإتصال بمركز القبول الموحد في حالة الشك أو إذا إلتبس عليك أمر ما.

11. ننصحك بإختيار أكبر عدد من البرامج المستوفي لمتطلباتها من المؤسسات كافة والتي تكون نسبة قبولك بها عالية مقارنة مع المعدل التنافسي الأدنى الموصى به للتقدم لكل برنامج، وعدم الاكتفاء بخياراتك من البرامج ذات المتطلبات العالية وذلك ضماناً لك للحصول على فرصة في إحدى البرامج المختارة .

**ملاحظة:** لضمان حصول الطالب على مقعد يتاح له المجال لاختيار عدد غير محدد من البرامج الدراسية التي يستوفي لشروط القبول بها، على أن لا يقل عدد اختياراته عن (12) برنامجاً دراسياً. أما بالنسبة للذين لا يستوفون الحد الأدنى (12) برنامجاً دراسياً، فيمكنهم التقدم لأقل من ذلك.

12. عليك التأكد من بعض الإشتراطات الإضافية التي تطلب للتقدم إلى بعض البرامج كإختبار (IELTS) مثلاً.

13. يمكنك أن تتقدم لبرنامج ترغب فيه ولكنك تظن أن متقدمين آخرين احرزوا من النتائج في الامتحانات ما هو أفضل منك. لا داعي لأن تقلق في مثل هذه المواقف لأن النظام يعمل بطريقة مرنة، فإذا لم توفق في الحصول على التخصص الذي تطمح إليه ووضعته في أوائل اختياراتك فإن ذلك لن يؤثر على فرصتك في التنافس على الاختيار الذي يليه من حيث ترتيب اختياراتك.

14. يجوز لمؤسسات التعليم العالي تحديد شروط إضافية على المتقدمين لإعطاء أولوية أو أحقية للتنافس لشغل مقاعد دراسية في برنامج ما. فعلى سبيل المثال في حالة بعض البرامج المتعلقة بالعلوم الصحية يمكن أن تؤخذ المحافظة التي يسكن فيها الطالب في الحسبان عند عرض المقاعد الدراسية، أي أن الإستحقاق لشغل هذه المقاعد الدراسية من طلبة تلك المحافظة فقط دون غيرهم من المحافظات الأخرى طالما أنهم يحققون المتطلبات الدنيا للبرنامج. وكذلك الأمر بالنسبة للبرامج التي تشترط مادة الفنون التشكيلية أو الرياضة المدرسية قد يتطلب استحقاق المقاعد الدراسية اختبارات إضافية تضعها تلك المؤسسة وعلى ضوء نتيجة تلك الاختبارات يتم تقرير الإستحقاق لهذه المقاعد.

15. ننصحك أن تتجنب في ظل هذا النظام الإعتماد على مجرد التخمين في اختيار برامجك أو بناءً على توقعاتك في نتائج الإمتحانات، إذ إن أهم ما ينبغي عليك القيام به قبل كل شيء هو اختيار برامجك الدراسية بناءً على رغباتك الحقيقية. لأن هناك خطأ شائعاً لدى كثير من الطلبة حيث يقوم بعضهم بتحديد أفضلياته بناءً على توقعاته في نتائج الإمتحانات ، على سبيل المثال: «قد يكون هناك طلبة يتمنون دراسة الطب ولكن عدم ثقتهم في أن يكونوا أعلى المتقدمين لبرنامج الطب قد يدفعهم مثلاً إلى وضع الطب كدرجة خامسة والعلوم كدرجة أولى، فإذا تبين في هذه الحالة أن نتائجهم كانت أفضل من الآخرين للالتحاق بالطب فإنه عندئذ يكون قد فات الأوان لتدارك الأمر لأنه يكون قد عرض عليهم من قبل العلوم وبالتالي لا يمكن منحهم رغبة أدنى بعد ذلك».



## 10 خطوات عليك إتباعها في نظام القبول الإلكتروني في مرحلة التسجيل



سجل في النظام الإلكتروني في الفترة من 01 / إبريل إلى 01 / يونيو

01

02

إختر المرحلة الجامعية الأولى ثم اضغط على (تسجيل جديد)



03

إختر ما ينطبق عليك إن كنت من الطلبة الدارسين داخل سلطنة عمان أو خارجها



04

إذا كنت من الدارسين داخل سلطنة عمان فعليك التأكد من صحة بياناتك الشخصية - وفي حالة وجود خطأ يرجى مراجعة المدرسة أو مركز القياس والتقويم التربوي بوزارة التربية والتعليم - أما إذا كنت من الدارسين خارج سلطنة عمان فعليك إدخال بياناتك الشخصية والمواد الدراسية والدرجات، ثم أكمل جميع البيانات المطلوبة



05

إحتفظ بالرقم السري



06

أدخل النظام برقم المستخدم والرقم السري ومن ثم أدخل رغباتك من البرامج الدراسية المستوفي لشروطها في الإستمارة الإلكترونية.



07

تأكد من ترتيبها حسب الأفضلية، ثم اضغط على زر ( حفظ ).



08

ستظهر لك الرغبات التي لا تحقق شروطها من حيث المواد الدراسية أو الدرجات باللون الأحمر (غير مستوفي الشروط).



09

إحذف الرغبات التي لم تحقق شروطها ثم اضغط على زر ( حفظ ).



10

بإمكانك الدخول للنظام قبل إنتهاء مرحلة التسجيل للتأكد من صحة تسجيلك.



شكل ( 6 )



تهدف هذه الخدمة الافتراضية إلى مساعدتك في معرفة المزيد حول اجراءات التسجيل والقبول بمؤسسات التعليم العالي والبرامج الدراسية المقدمة، رقم التواصل (91008118)



## الفئة المستفيدة من التطبيق

الطلبة العمانيين الحاصلين على دبلوم التعليم العام وما يعادله من داخل وخارج سلطنة عمان الراغبين في التقدم للإلتحاق بمؤسسات التعليم الالي الحكومية، والبعثات والمنح الداخلية والخارجية، حديثي التخرج.

## الخدمات التي يقدمها التطبيق



### تعديل الرغبات

- 1- مواعيد تعديل الرغبات
- 2- البرامج المقدمة
- 3- أسئلة حول تعديل الرغبات



### صفحة التسجيل

- 1- مواعيد التسجيل
- 2- البرامج المطروحة
- 3- مدارس التوطين/ الإمتياز
- 4- التواصل مع المؤسسات
- 5- طلبية الدور الثاني
- 6- طلبية الإعاقفة
- 7- خريجو الشهادات الأجنبية
- 8- خريجو الشهادات السعودية
- 9- خريجو الشهادات الأمريكية
- 10- أسئلة عن التسجيل
- 11- القائمة الرئيسية



### الفرز الثاني

- 1- مواعيد الفرز
- 2- نتائج الفرز
- 3- إستكمال إجراءات التسجيل
- 4- أسئلة عن الفرز



### الفرز الأول

- 1- مواعيد الفرز
- 2- نتائج الفرز
- 3- إستكمال إجراءات التسجيل
- 4- أسئلة عن الفرز



### الإختبارات والمقابلات

- 1- مواعيد الإختبارات والمقابلات
- 2- أرقام التواصل مع المؤسسات
- 3- أسئلة حول الإمتحانات والمقابلات



### مؤشرات وإحصائيات

- 1- الطلبة المقبولين
- 2- المقاعد المعروضة



### الخدمات المساندة

- 1- مواعيد الخدمات المساندة
- 2- طريقة التقديم للخدمات المساندة
- 3- أسئلة حول الخدمات المساندة



## ترتيب الاختيارات حسب الأفضلية للبرامج الدراسية

كيف ترتب اختياراتك من البرامج المطروحة من قبل مؤسسات التعليم العالي الحكومية والبعثات والمنح الداخلية والخارجية؟

يجب أن ترتب البرامج الدراسية التي ترغب في دراستها حسب الأفضلية بالنسبة لك، حيث صمم نظام القبول الإلكتروني لإعطائك أفضل الاختيارات المستحق لها من قائمة اختياراتك.

**مثال:** خالد يطمح أن يصبح مهندساً معمارياً في المستقبل، ولذلك يركز خالد عند ترتيبه للبرامج الدراسية في النظام على التقدم للبرامج الهندسية بمختلف مؤسسات التعليم العالي داخل سلطنة عمان والتي تقدم هذا التخصص، بالإضافة إلى التقدم إلى البعثات والمنح الخارجية لتخصصات الهندسة.

نورد الجدول التالي الذي يحتوي على أول عشرة اختيارات من الاختيارات التي سجلها خالد مرتبة حسب الأفضلية. البرامج الدراسية التي اختارها خالد والمقاعد المستحقة له (البيانات ورموز البرامج الواردة في الجدول افتراضية، وهي للتوضيح فقط):

الإختبار	رمز البرنامج	التخصص	نوع البرنامج	عدد المقاعد المحددة في كل برنامج	أدنى معدل تنافسي تم قبوله في البرنامج	وضع خالد في كل برنامج	المعدل التنافسي لعلامات خالد في مادة الدراسة حسب شروط البرنامج
1	LA020	هندسة	برنامج حكومي (1)	50	*97.6	غير مقبول**	96.3
2	YG004	هندسة	بعثة داخلية مؤسسة (1)	100	94.6	مقبول	96.4
الترتيب الذي ترغب في قبوله							
3	RC105	هندسة	بعثة داخلية مؤسسة (2)	80	96.2	-	92.3
4	ML067	هندسة	برنامج حكومي (2)	80	93.3	-	92.3
5	TF125	هندسة	برنامج حكومي (3)	50	93.9	-	93.2
6	CL019	هندسة	بعثة داخلية مؤسسة (3)	40	87.6	-	95.2
7	RT032	هندسة	بعثة داخلية مؤسسة (4)	30	89.8	-	96.3
8	ND002	علوم	برنامج حكومي (4)	30	83.4	-	96.3
9	KC602	علوم	برنامج حكومي (5)	50	77.5	-	96.3
10	CD193	علوم	بعثة داخلية مؤسسة (5)	50	95.4	-	94.0

الجدول ( 1 )

\* أدنى معدل تنافسي تم قبوله في البرنامج للطالب الذي ترتيبه (50) في قائمة الطلبة المؤهلين لهذا البرنامج.  
\*\* غير مقبول: بمعنى أن معدل خالد التنافسي (96.3) أقل من المعدل التنافسي لآخر طالب تم قبوله في البرنامج (97.6).

-من خلال الجدول (1) يتضح أن هناك ( 100 ) مقعداً متوفراً للبرنامج الثاني (YG004) و (50) مقعداً للبرنامج الخامس (TF125) وهكذا.

## والسؤال الذي يطرح نفسه هنا هو: أي من البرامج قبل فيها خالد ويجب عرضه عليه؟

الجواب: بما أن البرنامج (YG004) يسبق بقية البرامج المؤهل لها في قائمة الأولويات الخاصة به، فستعرض عليه رغبته الثانية المتمثلة في هذا البرنامج (YG004) وليس أية رغبة من رغبته الأدنى.

## ترتيب الإستحقاق للمقاعد الدراسية ( طريقة القبول أو تخصيص المقاعد الدراسية )

مثال توضيحي: نورد الجدولين (2) و(3) اللذين يوضحان آلية عمل نظام القبول الموحد للمقارنة بين المتقدمين للبرامج الدراسية، حيث يحتوي الجدول (2) على أول ثلاث اختيارات من الاختيارات التي تم تسجيلها من قبل الطلبة (ناصر، فاطمة، أحمد) ويتضح من خلاله التباين في ترتيب الاختيارات لنفس البرنامج، إذ يرغب ناصر في أن يكون البرنامج (YG004) متصدر لقائمة إختياراته لأنه يحلم بالإلتحاق به ويمثل أفضل الرغبات لديه، بينما رغبت فاطمة في أن يكون نفس هذا البرنامج رغبته الثالثة وذلك لأنها ترغب في برنامج (RC105) أكثر وفي حالة عدم قبولها فيه فإنها ترغب في برنامج (LA001)، وفي حالة عدم قبولها أيضاً في إختيارها الثاني فإنها ترغب في البرنامج (YG004) وهكذا بالنسبة لأحمد مرتبة حسب الأولوية لديه.

( البيانات ورموز البرامج الواردة في الجدول افتراضية، وهي للتوضيح فقط ) :

أحمد		فاطمة		ناصر		الطالب
المعدل التنافسي للطلاب	البرنامج	المعدل التنافسي للطلاب	البرنامج	المعدل التنافسي للطلاب	البرنامج	رقم الإختيار
99	YG004	92	RC105	97	YG004	1
80	LA001	90	LA001	85	LA001	2
95	RC105	96	YG004	90	RC105	3
....	....	....	....	....	....	....
....	....	....	....	....	....	....

### الجدول ( 2 )

.... يمكنك مشاهدة البرامج الدراسية اللامحدودة التي قمت بإدخالها سابقاً

أما الجدول (3) يوضح بمثال طريقة عمل نظام القبول الإلكتروني في ترتيب المتقدمين " قائمة الإستحقاق"، حسب أعلى معدل تنافسي في كل برنامج، كما يوضح اعداد المقاعد المتوفرة في كل برنامج.

ترتيب الطلبة في برنامج LA001			ترتيب الطلبة في برنامج RC105			ترتيب الطلبة في برنامج YG004		
رقم إختيار الطالب	المعدل التنافسي للطلاب	اسم الطالب	رقم إختيار الطالب	المعدل التنافسي للطلاب	اسم الطالب	رقم إختيار الطالب	المعدل التنافسي للطلاب	اسم الطالب
2	90	فاطمة*	3	95	أحمد*	1	99	أحمد*
2	85	ناصر	1	92	فاطمة*	1	97	ناصر
2	80	أحمد	3	90	ناصر	3	96	فاطمة

### الجدول ( 3 )

\* الطلبة الذين من الممكن أن يقبلوا في البرنامج حسب عدد المقاعد.

بما أن النظام يعطي الطالب أفضل اختيار فإن عملية الفرز؛ بعد أن تمت عملية ترتيب جميع المتقدمين في قائمة ترتيب الإستحقاق ستكون كالتالي:

### فرز برنامج: YG004 – المقاعد المتوفرة (1) :

#### المقعد (الأول) :

– نظرا لتوفر مقعد واحد في برنامج (YG004) فإن هذا المقعد سوف يعطى للطالب أحمد لأنه متصدر في ترتيب قائمة الإستحقاق، ولن يكون أحمد في قائمة الإستحقاق ولن يتنافس في أي برنامج آخر في الفروزات الأخرى لأنه حصل على اختياره الأول والأفضل.

### فرز برنامج: RC105 – المقاعد المتوفرة (2) :

– نظرا لتوفر مقعدين في برنامج (RC105) تم الغاء الطالب أحمد من قائمة الإستحقاق لهذا البرنامج بعد أن حصل على اختياره الأول (YG004) فإن المقعد الأول سوف يعطى للطالب الذي يليه في قائمة الإستحقاق.

#### المقعد (الأول) :

– ترتيب فاطمة الأول في هذا البرنامج، وبما أنها ستحصل على خيارها الأول والأفضل فلن تكون في قائمة الإستحقاق للبرنامجين (YG004، LA001).

#### المقعد (الثاني) :

– ترتيب ناصر الثاني في هذا البرنامج، وبما أن هذا البرنامج هو خياره الثالث فإنه سيبقى في قائمة الإستحقاق للبرنامجين (YG004، LA001).

### فرز برنامج LA001 – المقاعد المتوفرة (1) :

– نظرا لتوفر مقعد واحد في برنامج (LA001) ، تم الغاء الطلبة ( أحمد، فاطمة ) من قائمة هذا البرنامج لحصولهم على برامج أعلى وأفضل حسب اختيارهم. وحيث أن هذا البرنامج هو خيار ناصر الثاني وهو أفضل من خياره الثالث، فسيحصل ناصر على المقعد الأول في هذا البرنامج وسيحذف من قائمة الإستحقاق لبرنامج (RC105).

#### \* نتيجة الفرز :

أحمد حصل على برنامج (YG004) وهو خياره الأول ، وفاطمة حصلت على برنامج (RC105). وهو خياره الأول، وناصر حصل على برنامج (LA001) وهو خياره الثاني، وبقي شاغر واحد في برنامج (RC105). وسوف يتم الاعلان عنه للطلبة في الفرز الذي يليه كشاغر ليقوم – من يرغب من الطلبة الذين لم يحصلوا على عروض لأي مقعد دراسي في الفرز الأول – بالتسجيل في هذا البرنامج.

#### حسم التعادل :

المعيار الذي تحدده مؤسسة التعليم العالي من المواد الدراسية الحاسمة، للمفاضلة في عملية قبول الطلبة في حالة حصولهم على معدلات تنافسية متساوية.

مثال: آخر خمسة طلبة في برنامج الهندسة يتنافسون على آخر مقعد دراسي متوفر وهم متساوون في المعدل التنافسي، وحسم التعادل في هذا البرنامج هو الدرجة الأعلى في مادة الرياضيات البحتة، تليها أعلى درجة في مادة اللغة الإنجليزية، وعليه يتم قبول الطالب الحاصل على أعلى درجة في مادة الرياضيات البحتة ، وفي حالة تساوي أعلى إثنين من الخمسة في نتائج مادة الرياضيات البحتة، يتم النظر لنتيجة مادة اللغة الإنجليزية.





## ثانياً: عرض نتائج الفرز التجريبي

بعد إنتهاء مرحلة التسجيل، سيقوم المركز في بداية شهر يوليو بالإعلان عن نتائج الفرز التجريبي وذلك بناءً على البرامج الدراسية التي اختارها الطلبة ونتائجهم في امتحانات الفصل الدراسي الأول. ويهدف هذا الإجراء إلى تعريف الطالب بالبرنامج الدراسي الذي يمكن أن يقبل به بناءً على ترتيبه من الاختيارات مما سيساهم في زيادة وعي الطلبة حول أهمية الحرص على ترتيب البرامج الدراسية في النظام الإلكتروني ترتيباً واعياً وبمشاركة ولي الأمر، لأن النظام مصمم على إعطاء الطالب أفضل برنامج دراسي يستحقه حسب ترتيبه من الاختيارات.

لذا يتوقع أن معرفة الطالب وولي أمره لنتيجة القبول في الفرز التجريبي بوقت مبكر عن النتيجة النهائية، ستحد من حالات الطلبة الذين يسيؤون ترتيب اختياراتهم من البرامج الدراسية، ويتقدمون إلى المركز بعد ذلك بطلب إعادة ترتيب الاختيارات، والذي يتعذر معالجته بسبب غلق النظام.

علماً بأن نتيجة القبول في الفرز التجريبي لا تعني بالضرورة أنها النتيجة النهائية للطالب، ولكن يعتمد ذلك على عدة عوامل على سبيل المثال :

- إحراز الطالب لنتيجة مساوية أو أفضل في امتحانات الفصل الدراسي الثاني.
- الاحتفاظ بنفس ترتيب البرامج الدراسية المدخلة في مرحلة التسجيل.
- درجات الطالب مقارنة بالمتقدمين الآخرين لنفس البرامج الدراسية.

علماً بأنه ستتوفر للطالب فرصة أخرى لتغيير البرامج التي اختارها وذلك بعد ظهور نتائج دبلوم التعليم العام.

### نصيحة:

- عدم حصولك على الرغبة الأولى في الفرز التجريبي، لا يعني أنه لن تتاح لك الفرصة في الفرز النهائي للتنافس عليها، لذا تجنب حذف الرغبات الأعلى في المرحلة القادمة إذا كنت واثقاً من إنها تمثل الأفضلية بالنسبة لك.
- استثمر نتائج الفرز التجريبي في مراجعة اختيارك حسب رغباتك ونتائجك في دبلوم التعليم العام.



## ثالثاً: مرحلة تعديل الرغبات

- في شهر يوليو وبعد استلام النتائج النهائية ستتوفر للطالب فرصة أخرى لتغيير البرامج التي اختارها في مرحلة التسجيل والتي كانت من (01/ إبريل - 01/ يونيو/2023م)، وسيكون هذا هو الترتيب النهائي لاختياراته (**طلب الالتحاق النهائي**).
- على الطلبة الذين يجلسون لامتحانات الدور الثاني، والطلبة الذين تصدر نتائجهم متأخرة القيام بتغيير رغباتهم من البرامج - إذا رغبوا في ذلك- في هذه الفترة (شهر أغسطس) لأنه لن تكون لهم فرصة لتغييرها بعد ظهور نتائجهم النهائية.
- على الطلبة الإطلاع بدقة على جميع تفاصيل التعديلات والمستجدات في البرامج الدراسية في الموقع الإلكتروني للمركز إن وجدت.
- في حالة فقدانك الرقم السري، إرسال رسالة نصية (SMS) من هاتفك النقال إلى الرقم (90190) بكتابة الحرف (R) وبجواره الرقم المدني وسوف تستلم بعد ذلك رسالة نصية من المركز تزودك بالرقم السري والإحتفاظ به بسرية.
- يجب على الطالب التحقق من صحة البيانات الأساسية وكذلك المواد الدراسية ونتائجها في نظام القبول الإلكتروني بمجرد دخوله إلى النظام مستخدماً رقم المستخدم، والرقم السري.
- يستطيع الطالب التعرف على البرامج الدراسية التي يمكنه التقدم إليها من خلال **وصلة مشاهدة البرامج المستوفي لشروطها** في نظام القبول الإلكتروني.
- على الطلبة ترتيب اختياراتهم وللمرة الأخيرة، ترتيباً منطقياً مع مراعاة المعدل التنافسي الأدنى الموصى به للتقدم لكل برنامج.



## تابع / ثالثاً: مرحلة تعديل الرغبات

- في حالة ظهور برنامج باللون الأحمر ولم تقم بحذفه من قائمة إختياراتك، فلن يتمكن النظام في هذه الحالة من حفظ التعديل الذي قمت به.
- سوف يعرض عليك مقعد في البرنامج الدراسي الذي يمثل أعلى أفضلية تكون مستحقاً لها ضمن إختياراتك، لهذا السبب رتب إختياراتك حسب الأفضلية من البرامج الدراسية التي ترغب فيها بدقة.
- الطلبة الحاصلون على الشهادات المعادلة لدبلوم التعليم العام من خارج سلطنة عمان إذا لم يقوموا بتحميل نسخة من كشف العلامات والبطاقة المدنية وشهادة المعادلة من وزارة التربية والتعليم – إن تطلب ذلك -في الوقت المحدد لذلك، فلن يحق لهم التنافس على المقاعد المعروضة ويعتبر تسجيلهم لاغياً.
- بعد استلام الترتيب النهائي للاختيارات، سيتم ترشيح الطلبة المتقدمين إلى البرامج الدراسية التي تتطلب إجراء إختبارات القبول أو المقابلات الشخصية أو الفحوصات الطبية، وسيتم تحديد مواعيد إجراء الاختبارات بعد ذلك على الموقع الإلكتروني لمركز القبول الموحد.



## 10 خطوات عليك إتباعها في مرحلة تعديل الرغبات



الدخول إلى النظام باستخدام الرقم المدني والرقم السري

01

02

تأكد من صحة بياناتك الشخصية ودرجاتك في الإمتحانات النهائية



إضغط على زر حفظ قبل إجراء أي تعديل في ترتيب البرامج الدراسية

03

04

ستظهر لك الرغبات التي لم تعد تحقق شروطها من حيث درجات المواد.



إحذف الرغبات التي لم تحقق شروطها ( غير مستوفي الشروط )

05

06

إختر من ملحق دليل الطالب- إن وجد- أو من وصلة البرامج المستوفى لشروطها التي ترغب في إضافتها إلى قائمة برامجك



أضف الرغبات الجديدة في نظام القبول الإلكتروني

07

08

تأكد من ترتيب رغباتك حسب الأفضلية



اضغط على زر ( حفظ ) لحفظ التعديلات، ثم اضغط على زر (خروج)

09

10

يُفضل الدخول إلى النظام قبل إنتهاء مرحلة تعديل الرغبات للتأكد من صحة تسجيلك



شكل ( 7 )



## رابعاً: البرامج التي تتطلب مقابلات شخصية واختبارات قبول

استدعاؤك لإجراء إمتحان أو مقابلة في برنامج دراسي ما، لا يعني قبولك في ذلك البرنامج أو حصولك عليه، لذا فإن قبولك في البرنامج يعتمد على ما يلي:

1. نتيجة المقابلة أو الاختبار.
2. عدد المقاعد المتوفرة.
3. معدل التنافسي مقارنة بالناجحين الآخرين



## خامساً: مرحلة (الفرز الأول)

• بعد إنتهاء جميع المؤسسات من إجراء إختبارات القبول والمقابلات الشخصية والفحوصات الطبية للبرامج التي



تتطلب ذلك، سيقوم المركز بفرز جميع البرامج التي قمت بإختيارها.

• يتم عرض المقعد الدراسي عليك حسب ترتيبك في قائمة الإستحقاق (أي أن كل متقدم من المتقدمين المستحقين سوف يحصل على عرض واحد بمقعد دراسي واحد، وهذا المقعد سيكون بناء على أعلى رغبة يكون الطالب مستحقاً لها اعتماداً على نتائج الإمتحانات وشروط المؤسسة المتقدم إليها كل طالب)، والمقاعد المتوفرة بكل برنامج.

• يتلقى كل طالب مقبول في برنامج ما- يحتفظ مركز القبول الموحد برقم هاتفه النقال- رسالة نصية في اليوم الذي تعلن فيه النتائج يوضح له فيها اسم المستخدم (الرقم المدني) ورمز البرنامج المقبول فيه. **علماً بأن خدمة الرسائل النصية القصيرة خدمة مساعدة، ولا يتحمل المركز مسؤولية عدم استلام الطالب لهذه الرسالة.** لذا عليه الولوج إلى الموقع الإلكتروني لمركز القبول الموحد و مشاهدة العرض في نظام القبول الإلكتروني.

• سيتم إعطاؤك فترة محددة لاستكمال إجراءات تسجيلك للبرنامج المعروض عليك و(التخصص) المقدم لك وعليك استكمال إجراءات التسجيل في المؤسسة المقبول بها قبل انتهاء الفترة المحددة لذلك، وفي حالة حلول الساعة 02:00 بعد الظهر بتوقيت سلطنة عمان من آخر يوم محدد لذلك ولم يستلم المركز ردك، **فسوف تفقد حقلك في الحصول على المقعد الدراسي ويُعطى لطالب آخر يكون مستحقاً له ، ولا يحق لك المطالبة به بعد ذلك.**

• في حالة عدم استكمال إجراءات تسجيلك للبرنامج (التخصص) المعروض عليك في الفترة المحددة، سيسحب منك تلقائياً وسيتم عرضه على متقدم آخر في الفرز اللاحق.

• تأكد من المواعيد المحددة لاستكمال إجراءات التسجيل وتقديم الأوراق الثبوتية بالمؤسسة التعليمية التي قُبلت بها. **حيث أن تأخرك عن الموعد المحدد سيحرمك من المقعد الدراسي وسيعاد عرضه على طالب آخر مستحق له.**

• عند إستكمالك كافة إجراءات التسجيل بالمؤسسة المقبول بها (حسب الآلية التي تحددها المؤسسة) ، ستصلك رسالة قصيرة تفيد ذلك ، وعليك التأكد من إستلام تلك الرسالة، أو الرجوع إلى نظام القبول للتأكد من حالتك.

- إذا قام الطالب بتسليم أوراقه للمؤسسة في الفترة المحددة لذلك ولم تقم المؤسسة بإستكمال إجراءات تسجيله إلكترونياً متسببة في إسقاط حقه في المقعد المعروض عليه، تتحمل المؤسسة في هذه الحالة تكاليف دراسة الطالب حسب مميزات المنحة أو البعثة الدراسية.
- ويمكن للطالب أن يتعرف على وضعه في نظام القبول الإلكتروني من خلال الولوج إلى وصلة "تقرير فرز برامج الطالب"، كما هو موضح في (شكل 8).

رقم البرنامج	اسم البرنامج	رمز الفرع	رقم الفرع	نوع الاختيار	الاسم	رقم التسجيل	نوع البرنامج	نوع المؤسسة التعليمية	نوع البرنامج	نوع المؤسسة التعليمية	نوع البرنامج	نوع المؤسسة التعليمية	نوع البرنامج	نوع المؤسسة التعليمية	نوع البرنامج	نوع المؤسسة التعليمية	نوع البرنامج	نوع المؤسسة التعليمية
1	الهندسة	US001	1	22	معلم	84.639	برنامج حكومي	جامعة التقنية والعلوم التطبيقية	97.191	83.769	نوع	برنامج حكومي	جامعة الشنتان فوس	97.191	83.769	نوع	برنامج حكومي	جامعة الشنتان فوس
2	الهندسة	US001	1	23	معلم	84.639	برنامج حكومي	جامعة التقنية والعلوم التطبيقية	93.111	89.689	نوع	برنامج حكومي	جامعة الشنتان فوس	93.111	89.689	نوع	برنامج حكومي	جامعة الشنتان فوس
3	الهندسة	US001	1	24	معلم	84.639	برنامج حكومي	جامعة التقنية والعلوم التطبيقية	94.4	84.639	نوع	برنامج حكومي	جامعة الشنتان فوس	94.4	84.639	نوع	برنامج حكومي	جامعة الشنتان فوس
4	الهندسة	US001	1	25	معلم	84.639	برنامج حكومي	جامعة التقنية والعلوم التطبيقية	95.022	84.489	نوع	برنامج حكومي	جامعة الشنتان فوس	95.022	84.489	نوع	برنامج حكومي	جامعة الشنتان فوس
5	الهندسة	US001	1	26	معلم	84.639	برنامج حكومي	جامعة التقنية والعلوم التطبيقية	95.4	84.639	نوع	برنامج حكومي	جامعة الشنتان فوس	95.4	84.639	نوع	برنامج حكومي	جامعة الشنتان فوس
6	الهندسة	US001	1	27	معلم	84.639	برنامج حكومي	جامعة التقنية والعلوم التطبيقية	95.35	84.639	نوع	برنامج حكومي	جامعة الشنتان فوس	95.35	84.639	نوع	برنامج حكومي	جامعة الشنتان فوس
7	الهندسة	US001	1	28	معلم	84.639	برنامج حكومي	جامعة التقنية والعلوم التطبيقية	95.234	83.739	نوع	برنامج حكومي	جامعة الشنتان فوس	95.234	83.739	نوع	برنامج حكومي	جامعة الشنتان فوس
8	الهندسة	US001	1	29	معلم	84.639	برنامج حكومي	جامعة التقنية والعلوم التطبيقية	94.556	89.689	نوع	برنامج حكومي	جامعة الشنتان فوس	94.556	89.689	نوع	برنامج حكومي	جامعة الشنتان فوس
9	الهندسة	US001	1	30	معلم	84.639	برنامج حكومي	جامعة التقنية والعلوم التطبيقية	91.494	84.639	نوع	برنامج حكومي	جامعة الشنتان فوس	91.494	84.639	نوع	برنامج حكومي	جامعة الشنتان فوس
10	الهندسة	US001	1	31	معلم	84.639	برنامج حكومي	جامعة التقنية والعلوم التطبيقية	95.4	86.689	نوع	برنامج حكومي	جامعة الشنتان فوس	95.4	86.689	نوع	برنامج حكومي	جامعة الشنتان فوس

شكل (8) تقرير فرز برامج الطالب

1. نوع الإختيار الذي تقدمت إليه
2. رقم ترتيب البرنامج في قائمة إختياراتك
3. رقم الفرز ( 1 أو 2 )
4. رمز البرنامج الذي قمت بإختياره
5. اسم البرنامج الدراسي
6. اسم مؤسسة التعليم العالي التي يدرس بها البرنامج الدراسي
7. نوع البرنامج
8. مؤهل ( مستوفي لشروط التقدم للبرنامج أم لا )
9. معدلك التنافسي في ذلك البرنامج
10. المعدل التنافسي لآخر طالب تم قبوله لكل برنامج

**قائمة الإنتظار للبرنامج:** قائمة بالطلبة المتقدمين لبرنامج مؤهلون له ولم يقبلوا فيه بسبب شغل العدد المحدد له من المقاعد، وفي حال شغور مقاعد لاحقاً لأي سبب كان، يتم شغلها من هذه القائمة حسب الأعلى في المعدل التنافسي من الطلبة الذين لم يعرض عليهم أي مقعد دراسي سابقاً أو عرض عليهم مقاعد دراسية في الفرز الأول ولكن لم يستكملوا إجراءات تسجيلهم بها.

## (4) خطوات عليك إتباعها عند ظهور نتائج القبول

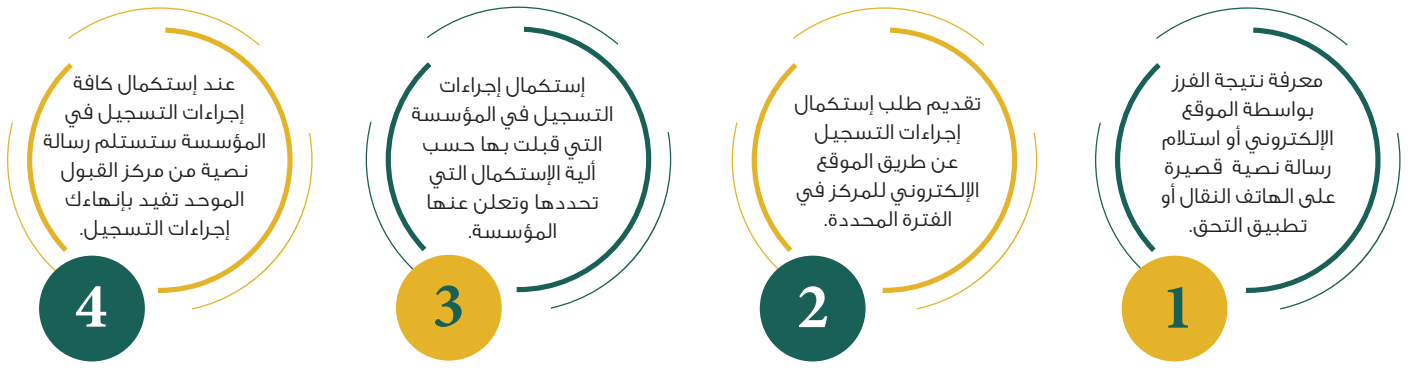

شكل ( 9 )

## استكمال إجراءات التسجيل

إذا رغبت في استكمال إجراءات تسجيلك في العرض فعليك إتباع إحدى الطريقتين الآتيتين:

- الدخول إلى الموقع الإلكتروني للمركز [www.heac.gov.om](http://www.heac.gov.om) ثم إلى نظام القبول الإلكتروني لتقديم طلب استكمال للعرض.
- إرسال رسالة نصية (SMS) من هاتفك النقال إلى الرقم (90190) بكتابة الحرف (A) وبجواره رقمك السري بمركز القبول الموحد. وسوف تستلم بعد ذلك رسالة نصية أخرى تؤكد تلقي الطلب الذي أرسلته بشكل صحيح وتوضح آلية استكمال إجراءات التسجيل في البرنامج حسب المؤسسة المقبول بها، وإذا لم تتلق رسالة لتأكيد العرض من المركز خلال نصف ساعة فعليك الدخول إلى نظام القبول الإلكتروني والتأكد من تقديم طلب الاستكمال.

## ملاحظات

1. لا يعد السفر سبباً في عدم القيام بأي إجراء في الوقت المحدد له، والمركز غير مسؤول في حالة فقدك لأي عرض دراسي بسبب السفر.
2. إذا كنت من طلبة الضمان الإجتماعي وحصلت على بعثة داخلية، يجب عليك وضع رقم الحساب البنكي الخاص بك في وصلة (مشاهدة وقبول العرض) في نظام القبول الإلكتروني.

## وثائق ومستندات

- ومن ضمن الوثائق والمستندات التي يفضل اصطحابها عند مراجعة المؤسسة التعليمية أو من خلال الوسائل الأخرى التي تحددها المؤسسة لإستكمال إجراءات التسجيل هي:
1. شهادة دبلوم التعليم العام أو ما يعادله .
  2. نسخة من البطاقة الشخصية أو جواز السفر.
  3. صور شخصية حديثة.
  4. الطلبة الذين سيقبلون في بعثات الدخل المحدود عليهم تقديم شهادة للمؤسسات المقبولين بها تثبت أنهم من ذوي الدخل المحدود، بحيث يكون إجمالي راتب وولي الأمر لا يتجاوز 600 ريال عماني أو أقل . بالإضافة إلى أية أوراق ثبوتية أخرى قد تطلبها المؤسسة، ويمكن للطالب تحميل الوثيقة في وصلة (مشاهدة وقبول العرض) .
- تسلم الوثائق التي تؤكد حالة الطالب الإجتماعية ” **ذوي الدخل المحدود** ” للمؤسسة المقبول بها الطالب وليس لمركز القبول الموحد.

## ملاحظات

المركز غير معني بإستلام أي وثيقة كتابية من الطالب تطلبها مؤسسات التعليم العالي مثل الوثائق المذكورة أعلاه.



## أماكن ووسائل استكمال إجراءات التسجيل بمؤسسات التعليم العالي الحكومية والبعثات والمنح

مؤسسات التعليم العالي الخاصة ، كلية العلوم الشرعية ، الكليات المهنية



الدخول للموقع الإلكتروني لمركز القبول الموحد [www.heac.gov.om](http://www.heac.gov.om)

1

ادخال رقم المستخدم والرقم السري للولوج الى لوحة التحكم الخاصة بالطالب

2

الضغط على وصلة مشاهدة و قبول العرض 

3

الضغط على استكمال إجراءات التسجيل بالمؤسسة - في حالة قبول الطالب في بعثة داخلية بأحد برامج الضمان الاجتماعي أو برامج الدخل المحدود أو البرامج التي تتطلب منه اختيار المؤسسة ستظهر له وصلة المؤسسات التي تتوفر بها البرامج حتى يختار المؤسسة التي يرغب بالدراسة بها.

4

بالنسبة للطلبة المقبولين في بعثة داخلية في برنامج الدخل المحدود (SP) ستظهر لهم وصلة (تحميل وثيقة الدخل المحدود) ويتوجب عليهم الضغط على الوصلة وتحميل وثيقة إثبات ومن ثم التعهد بصحة ما جاء في الوثيقة.

بعد ضغط الطالب على زر استكمال إجراءات التسجيل بالمؤسسة سيظهر له برنامج في خانة (آخر عرض قمت بقبوله) بذلك يصبح الطالب محولا للمؤسسة وخلال فترة التسجيل المحددة تراجع المؤسسة الطلب وتنتهي من إجراءات تسجيل الطالب.

5

سيستلم الطالب رسالة من نظام القبول الإلكتروني فور إنتهاء المؤسسة من إجراءات تسجيل الطالب تفيد بإتمام عملية تسجيله بالمؤسسة المقبول بها، والا يتوجب عليه التواصل مع المؤسسة ومتابعة اتمام تسجيله.

6

## البعثات و المنح الخارجية



وزارة التعليم العالي والبحث العلمي والابتكار

وصلة ( خدمة الطلاب ) في الموقع الإلكتروني لوزارة التعليم العالي والبحث العلمي والابتكار.



[www.moheri.gov.om](http://www.moheri.gov.om)

جامعة السلطان قابوس

المحطة الإلكترونية (ميلاد) في الموقع التابع لجامعة السلطان قابوس



[www.squ.edu.om](http://www.squ.edu.om)

جامعة التقنية والعلوم التطبيقية

من خلال الضغط على الرابط :



<https://newstd.utas.edu.om>



## تابع / أماكن ووسائل استكمال إجراءات التسجيل بمؤسسات التعليم العالي الحكومية والبعثات والمنح

### البعثات و المنح الخارجية



#### كلية عمان للعلوم الصحية

من خلال نظام (هامس) في الموقع الإلكتروني لكلية عمان للعلوم الصحية.



<http://hams.moh-hei.edu.om/admission>

#### الكلية العسكرية التقنية

من خلال الضغط على الرابط :



<https://stdinfo.mtc.edu.om>



## سادساً : مرحلة الفرز الثاني والثالث

بعد تقديم العروض لكل المتقدمين المستوفين لمتطلبات الالتحاق لبرنامج معين، قد تبقى بعض المقاعد شاغرة بسبب خلوها من المتقدمين أو عدم قبول بعض المتقدمين لعروض المقاعد المقدمة لهم، وفي هذه الحالات سوف يتم الإعلان عن الشواغر على الموقع الإلكتروني للمركز [www.heac.gov.om](http://www.heac.gov.om) والتنويه عنها بالرسائل النصية القصيرة، لتكون هذه المقاعد متاحة لجميع الطلبة الذين لم يحصلوا على عروض في الفرز الأول أو حصلوا على عروض لمقاعد دراسية ولكن لم يستكملوا إجراءات تسجيلهم بها. فاعدا الطلبة الذين سجلوا على نفقتهم الخاصة في مؤسسات التعليم العالي فيمكنهم التقدم للمقاعد الشاغرة وفي حال حصلوا على عرض لمقعد دراسي من النظام، فيتوجب عليهم الإنسحاب من المقعد الخاص لاستكمال إجراءات التسجيل في المقعد الحكومي إن رغبوا بذلك إلا في حال إنسحابهم من المقعد.

### • يجوز لك في هذه المرحلة أن تتقدم للمقاعد الشاغرة :

1. إذا قمت بالتسجيل سابقا بنظام القبول الموحد.
  2. لم تقم بالتسجيل سابقاً في النظام.
  3. لم تحصل على عرض لمقعد دراسي في الفرز الأول. أو حصلت على عرض سابق ولم تستكمل إجراءات التسجيل به.
- إذا كنت من الطلبة الذين سبق لهم التسجيل بنظام القبول، فاتبع الإجراءات التالية:
    1. لتعديل إختياراتك يمكنك إضافة البرامج التي ترغب في التقدم إليها إلى إختيارات الفرز الأول.
    2. اختر من البرامج الشاغرة التي تكون مستوفيا لشروط ومتطلبات الالتحاق بها
    3. لإدخال البرامج التي اخترتها من الشواغر، يجب عليك ضغط زر إدراج في المكان الذي ترغب إدراج البرنامج فيه حسب ترتيب الإختيار.
    4. إ حفظ البرامج بالضغط على زر (حفظ).
    5. تأكد من عدم ظهور أي رمز برنامج باللون الأحمر، أو عدم تكرار رمز البرنامج أكثر من مرة. وإلا فيجب التنبيه للخطأ وإصلاحه، لأن النظام لن يتمكن من حفظ التعديلات التي قمت بها في حالة إنك لم تقم بحذفه. وصورة الشاشة ( الشكل 10) أدناه توضح ذلك:



## تابع / سادساً : مرحلة الفرز الثاني والثالث

• إذا كنت من الطلبة الذين لم يسبق لهم التسجيل بنظام القبول، فاتبع الإجراءات التالية:

– قم بالتسجيل بنظام القبول الموحد (يرجى الرجوع للصفحة رقم (20).

– جميع الطلبة غير المقبولين في برنامج دراسي، يمكنهم التقدم إلى المقاعد الشاغرة في الفرز الثاني أو الثالث، وهؤلاء الطلبة هم:

1. طالب حصل على عرض دراسي ولم يستكمل إجراءات التسجيل به.
2. طالب حصل على مقعد دراسي، وانسحب منه.
3. طالب لم يحصل نهائياً على أي عرض سابق.

– اختر البرامج المستوفي لشروطها التي ترغب بدراستها من البرامج الشاغرة المعلن عنها فقط، وقم بوضعها مرتبة حسب الأفضلية لديك في القائمة المحددة.

– الطلبة المقبولين سابقاً ويرغبون التنافس على الفرز الثاني أو الثالث، يتوجب عليهم الانسحاب من مقعدهم.

– **الطلبة الراغبين في التنافس في الفرز الثاني أو الثالث على برامج جامعة السلطان قابوس، والبعثات والمنح الخارجية، وبرامج تخصصات التربية، وبرامج تخصصات الصحة أن تكون معدلاتهم التنافسية أعلى أو مساوية لآخر معدل تنافسي تم قبوله في الفرز الأول، ونظام المؤسسة يسمح باستقبال طلبة جدد في فترات لاحقة بعد الفرز الأول.**



الاسم	رقم البرنامج	اسم البرنامج	مؤسسة التعليم العالي	نوع البرنامج	الجهة الممولة / نوع التمويل	اسم البلد	الفرز
1	SQ300	علوم ورياضيات	جامعة السلطان قابوس	برنامج حكومي	تمويل حكومي	سلطنة عمان	الالكترونيون
2	SQ600	الترفيه الرياضية	جامعة السلطان قابوس	برنامج حكومي	تمويل حكومي	سلطنة عمان	الالكترونيون
3	SQ150	كلية العلوم	جامعة السلطان قابوس	برنامج حكومي	تمويل حكومي	سلطنة عمان	الالكترونيون
4	US016	تكنولوجيا التربية علوم ورياضيات (رياضيات)	جامعة التقنية والعلوم التطبيقية	برنامج حكومي	تمويل حكومي	سلطنة عمان	الالكترونيون
5	US018	تكنولوجيا التربية علوم ورياضيات (لغويات)	جامعة التقنية والعلوم التطبيقية	برنامج حكومي	تمويل حكومي	سلطنة عمان	الالكترونيون
6	US019	تكنولوجيا التربية علوم ورياضيات (تربية)	جامعة التقنية والعلوم التطبيقية	برنامج حكومي	تمويل حكومي	سلطنة عمان	الالكترونيون
7	US017	تكنولوجيا التربية علوم ورياضيات (احياء)	جامعة التقنية والعلوم التطبيقية	برنامج حكومي	تمويل حكومي	سلطنة عمان	الالكترونيون
8	SQ800	كلية الحقوق	جامعة السلطان قابوس	برنامج حكومي	تمويل حكومي	سلطنة عمان	الالكترونيون
9	SQ001	كلية العلوم الزراعية والحيوية	جامعة السلطان قابوس	برنامج حكومي	تمويل حكومي	سلطنة عمان	الالكترونيون
10	SQ255	كلية الهندسة والعلوم الهندسية (علوم الحاسب)	جامعة السلطان قابوس	برنامج حكومي	تمويل حكومي	سلطنة عمان	الالكترونيون
11	SQ200	كلية الهندسة	جامعة السلطان قابوس	برنامج حكومي	تمويل حكومي	سلطنة عمان	الالكترونيون
12	SQ550	اللغة العربية	جامعة السلطان قابوس	برنامج حكومي	تمويل حكومي	سلطنة عمان	الالكترونيون
13	US015	تكنولوجيا التربية اللغة الإنجليزية	جامعة التقنية والعلوم التطبيقية	برنامج حكومي	تمويل حكومي	سلطنة عمان	الالكترونيون
14	BS270	تكنولوجيا التربية (الرياضيات)	جامعة مسقط	برنامج حكومي	تمويل حكومي	سلطنة عمان	الالكترونيون
15	BS273	تكنولوجيا التربية (التربية الرياضية)	جامعة مسقط	برنامج حكومي	تمويل حكومي	سلطنة عمان	الالكترونيون
16	BS030	تكنولوجيا التربية (اللغة الانجليزية)	جامعة مسقط	برنامج حكومي	تمويل حكومي	سلطنة عمان	الالكترونيون
17	BS038	تكنولوجيا التربية (الرياضيات)	جامعة عروبي	برنامج حكومي	تمويل حكومي	سلطنة عمان	الالكترونيون
18	BS280	تكنولوجيا التربية (الفيزياء)	جامعة عروبي	برنامج حكومي	تمويل حكومي	سلطنة عمان	الالكترونيون
19	BS029	تكنولوجيا التربية (اللغة الانجليزية)	جامعة عروبي	برنامج حكومي	تمويل حكومي	سلطنة عمان	الالكترونيون
20	SQ100	كلية العمارة	جامعة السلطان قابوس	برنامج حكومي	تمويل حكومي	سلطنة عمان	الالكترونيون
21	BS278	تكنولوجيا التربية (اللغة العربية)	جامعة عروبي	برنامج حكومي	تمويل حكومي	سلطنة عمان	الالكترونيون
22							
23							
24							
25							
26							
27							
28							
29							
30							
31							
32							
33							
34							
35							
36							
37							
38							
39							
40							

شكل (10)





### 1. خدمة التظلمات

تختص بالنظر في تظلمات الطلبة المقدمة للمركز، وتضم هذه اللجنة مختصين من خارج وزارة التعليم العالي والبحث العلمي والإبتكار يتم تكليفهم للنظر في تظلمات الذين يعتقدون بأن المركز لم يكن منصفاً معهم أو أن شكاويهم لم تحسم من قبل مركز القبول الموحد.

وتهدف إجراءات التظلم إلى ضمان توفير الشفافية والعدالة والمعاملة المنصفة لكل متقدم ليدرك الجميع بأن هذه الإجراءات لا يقصد بها وضع قواعد خاصة لبعض المتقدمين دون سواهم، بل وضعت قواعد هذا النظام في الأساس لضمان معاملة جميع المتقدمين على قدم المساواة، وبما أن جميع المتقدمين قد أحيطوا علماً بهذه القواعد سلفاً فهي لذلك يجب أن تطبق على الجميع ولا يمكن تعديلها نزولاً عند رغبة بعض المتقدمين.

وفي حالة وجود تظلم ننصحك بالإلتزام بالمواعيد التالية حتى يقبل طلب التظلم :

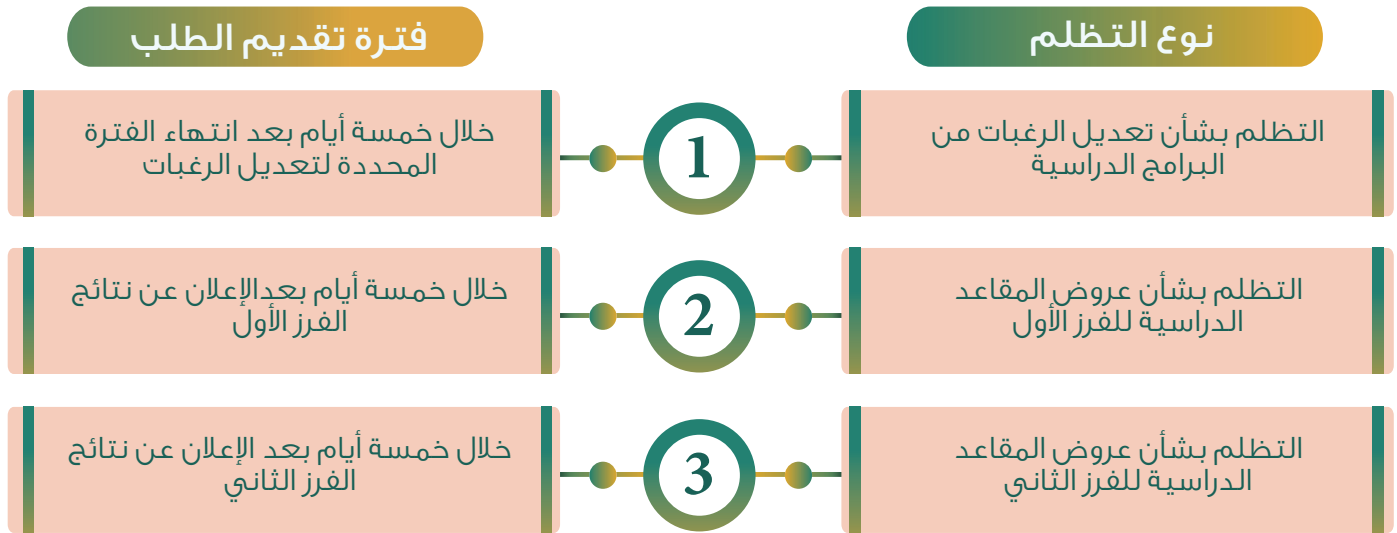

شكل (11)

يتم إبلاغ الطالب المتظلم بقرار لجنة التظلمات عن طريق الرسالة النصية القصيرة.

يجب أن يُقدم التظلم إلكترونياً عن طريق الإستمارة الإلكترونية الموجودة في الموقع الإلكتروني للمركز في وصلة (خدمات القبول المساندة)، ولن ينظر فيه إن كان شفهيّاً أو ورقياً. يتم إبلاغ الطالب المتظلم بقرار لجنة التظلمات عن طريق الرسالة النصية القصيرة.

### 2. خدمة إساءة الإختيار

يُمكن لجميع الطلبة -ماعدا الطلبة الذين استكملوا إجراءات تسجيلهم في البعثات الخارجية وحصلوا على حزمة السفر- من التقدم بطلب إساءة ترتيب الإختيار. حيث سيتاح التقدم بطلب الخدمة بعد إنتهاء مرحلة استكمال إجراءات التسجيل للفرز الأول.



شكل (12)

### طريقة استكمال اجراءات التسجيل في العروض الجديدة من خلال خدمة اساءة اختيار :

#### • في حالة ان الطالب لديه مقعد سابق:

- 1 - يتوجب على الطالب الانسحاب من المقعد السابق ( حسب آلية الانسحاب بالمؤسسة المقبول بها).
- 2 - التسجيل في البرنامج الجديد حسب الإجراءات المتبعة.

#### ملاحظة :

في حالة قام الطالب بالانسحاب من المقعد السابق ولم يستكمل اجراءات تسجيله في المقعد الجديد حسب المواعيد المعلنة، سيفقد حقه في المقعدين.

#### • في حالة ان الطالب يحصل على مقعد لأول مرة :

يقوم بالتسجيل في البرنامج الجديد حسب الإجراءات المتبعة والمواعيد المعلنة.

### 3. خدمة استعادة المقعد

- يجوز للمركز دراسة الطلبات التي ترد إليه (على أن تُقدم إلكترونياً فقط) بشأن إستعادة المقاعد الدراسية التي سحبت من المتقدم سواءً بسبب عدم استكمال إجراءات التسجيل بالمؤسسة التعليمية التي قُبل بها في الفترات المحددة لذلك، أو في حال انسحابه منه. حيث سيقوم المركز بالتواصل مع الطلبة الذين فقدوا مقاعدهم -دون غيرهم- ماعدا الطلبة الذين يدرسون على النفقة الخاصة، عبر الرسائل النصية القصيرة بشأن موعد تقديم طلبات استعادة المقعد، بعد الفرز الثاني.
- وسيتم دراسة هذه الطلبات إذا توفرت مقاعد شاغرة في البرنامج، وأن يسمح نظام المؤسسة بالتحاق الطالب في تلك الفترة .
- علماً بأنه إذا تمت الموافقة على طلب الإستعادة ولم يكمل الطالب إجراءات التسجيل بالمؤسسة التعليمية في الوقت الجديد المحدد، يسقط حقه في إستعادته مرة أخرى.



## طريقة التقدم لخدمات القبول المساندة



شكل (13)



## خدمات الرسائل النصية القصيرة

ارسل رسالة نصية (SMS) بأحد الخدمات أدناه من هاتفك النقال إلى رقم (90190).



م	وصف الخدمة	الرمز	نموذج الرسالة
1	قائمة الخدمات المتوفرة (يتم إرسال جميع الخدمات عن طريق خدمة الرسائل القصيرة)	H	H
2	عنوان مركز القبول الموحد	I	I
3	الحصول على رقم التسجيل بالمركز	GH	رقم الجوال رقم الجلوس رقم البطاقة المدنية GH xxxxxx xxxx xxxxx
4	الحصول على معلومات الطالب الشخصية كالإسم وتاريخ الميلاد والجنس	PI	الرقم السري PI xxxxxxxxxxxx
5	تسجيل رقم الضمان الإجتماعي	AS	رقم الضمان الرقم السري AS xxxxxxxx xxxxx
6	معرفة رقم الضمان الإجتماعي	S	الرقم السري S xxxxxxxxxxxxxx
7	حذف رقم الضمان الإجتماعي	DS	الرقم السري DS xxxxxxxxxxxxxx



## تابع / خدمات الرسائل النصية القصيرة



نموذج الرسالة	الرمز	وصف الخدمة	رقم
الرقم السري AL xxxxxxxxxxxxxx	AL	Add Low income   تحديد حالة الدخل المحدود	8
الرقم السري VL xxxxxxxxxxxxxx	VL	View Low income   عرض حالة الدخل المحدود	9
الرقم السري DL xxxxxxxxxxxxxx	DL	Delete Low income   حذف حالة الدخل المحدود	10
رقم الجوال الرقم السري رقم البطاقة المدنية CG xxxxxx xxxxxx xxxxxx	CG	Change GSM number   تغيير رقم الهاتف النقال	11
الرقم السري رموز البرامج RP xxxxxx xxxxxx , xxxxxx , xxxxx	RP	Register Programs   تسجيل البرامج الدراسية	12
ترتيب البرنامج رمز البرنامج المراد إدراجه الرقم السري IP xxxxxx xxxxxx #2	IP	Insert Programs   إدراج البرامج الدراسية	13
رمز البرنامج المراد إلغاؤه الرقم السري DP xxxxxx xxxxxx	DP	Delete Programs   إلغاء تسجيل البرامج الدراسية المسجلة سابقاً	14
رمز البرنامج الجديد رمز البرنامج القديم الرقم السري CP xxxxxx xxxxx xxxxxx	CP	Change Programs   إعادة ترتيب البرامج الدراسية	15
رقم البطاقة المدنية R xxxxxxxxxxxxxx	R	Registration Number   طلب الرقم السري في حال فقدانه	16
الرقم السري P xxxxxxxxxxxxxx	P	Programs   تزويد الطالب بقائمة البرامج الدراسية التي اختارها	17
الرقم السري VS xxxxxxxxxxxxxx	VS	Social Security Status   تأكيد حالة الضمان الإجتماعي المسجل	18
الرقم السري G xxxxxxxxxxxxxx	G	Grades   الإستفسار عن قائمة العلامات	19
الرقم السري O xxxxxxxxxxxxxx	O	Offered Programs   معرفة نتيجة العرض	20
الرقم السري A xxxxxxxxxxxxxx	A	Accept Offer   تأكيد قبول العرض	21
رمز البرنامج C xxxxxxxxxxxxxx	C	Criteria   الإستفسار عن شروط البرامج الدراسية	22
الرقم السري EP xxxxxxxxxxxxxx	EP	Find Eligible Program   الإستفسار عن البرامج المستوفي شروطها	23

- عند كتابة الرسالة يجب الإنتباه إلى ترك فراغ واحد بين كل رمز أو بيانات حسب ماهو موضح في الجدول.
- يتلقى الطالب رسالة ردا على كل رسالة خدمة يرسلها سواء بشكل صحيح أم خاطئ بعد بضعة دقائق على رقم الهاتف المسجل في نظام القبول الإلكتروني، وإذا لم يستلم الطالب إفادة فيعني أن النظام لم يستلم الرسالة فعليه المحاولة مرة أخرى.
- **خدمة الرسائل النصية القصيرة خدمة مساعدة، ولا يتحمل المركز مسؤولية عدم استلام الطالب لهذه الرسالة.** لذا عليه الولوج إلى الموقع الإلكتروني لمركز القبول الموحد ومشاهدة العرض في نظام القبول الإلكتروني.



علماً أن قيمة الرسالة الواحدة بتكلفة 0.075 بيسة .





# مؤسسات التعليم العالي الحكومية والبعثات والمنح الخارجية والداخلية





### على جميع المتقدمين للبعثات الدراسية الخارجية الالتزام بالأحكام العامة الآتية :

- البعثة الدراسية هي فقط لدراسة البكالوريوس (المرحلة الجامعية الأولى) في البرنامج الذي سوف يحصل عليه الطالب من خلال مركز القبول الموحد.
- تم تصنيف البرامج الدراسية وتقسيمها بناءً على (التخصصات العامة) المجال الدراسي التي ينتمي إليها، وخصصت رموز لكل برنامج في الدليل. يتألف كل رمز عادة على برنامج واحد أو أكثر ضمن المجال المعرفي. والجدير بالذكر بأن مسمى التخصص الدقيق الذي يحصل عليه الطالب قد يختلف من مؤسسه تعليمية وأخرى وقد تصنف بعض المؤسسات التخصصات الدقيقة تحت مجال معرفي مختلف عما هو موضح في دليل الطالب، لذلك على الطالب البحث في الموقع الإلكتروني للمؤسسة التي يرغب بالدراسة بها والتخصص الذي يرغب بدراسته حتى يكون على بينة بمحتوى الدراسة في ذلك التخصص والمسمى له في تلك المؤسسة ومسمى الدرجة العلمية التي سيحصل عليها.
- تسعى وزارة التعليم العالي والبحث العلمي والإبتكار إلى مواصلة تحسين إجراءات الحصول على البعثات الدراسية ولها الحق في مراجعة معايير الأهلية بشكل دوري لبرامجها الدراسية وتعديل هذه المتطلبات إذا ما اعتبر ذلك ضروريا لضمان التقدم الأكاديمي و / أو تسهيل فرص الحصول على البعثة الدراسية لجميع المتقدمين.
- تم وضع المتطلبات والشروط لبرامج البعثات بناءً على بحوث وتوصيات من ممثلي الوزارة في مختلف الدول لبرامج الابتعاث للمرحلة الجامعية الأولى. (يرجى ملاحظة أنه عندما يتم الاعتراف بمؤسسة للتعليم العالي من قبل وزارة التعليم العالي والبحث العلمي والابتكار في سلطنة عمان ، فإنه لا يعني بالضرورة اعتمادها كمؤسسة لابتعاث الطلبة من قبل الوزارة).
- اشتراطات البعثة الخارجية هي الحد الأدنى من متطلبات التنافس للبعثة الخارجية، وهذا يعني أن مؤسسات التعليم العالي المحددة قد تكون لديها متطلبات إضافية للقبول، وبالتالي لا يمكن لوزارة التعليم العالي والبحث العلمي والابتكار ضمان قبول الحاصلين على البعثة الدراسية للبرنامج و / أو الجامعة التي قام الطالب الحاصل على البعثة باختيارها.
- يحق لوزارة التعليم العالي والبحث العلمي والابتكار، من خلال ممثليها في الخارج (الملحقيات الثقافية وجهات الاشراف) ، اختيار المؤسسة التعليمية المناسبة لكل الطلبة الحاصلين على البعثات الدراسية بناءً على عدة أسس منها، قدرات الطالب، وقوة تصنيف المؤسسة في مجال معين، وموقع المؤسسة، والمتطلبات الخاصة بتلك المؤسسة التعليمية، مع العلم بأنه يوجد عدد محدود من المقاعد في بعض البرامج.
- على الرغم من الجهود المبذولة في إعداد هذا الدليل لكي يكون على مستوى عالٍ من الدقة ، قد تطرأ بعض المستجدات للبرامج الأكاديمية المطروحة في الدليل و التي تستوجب الإعلان عنها في حينه عبر موقع مركز القبول الموحد ([www.heac.gov.om](http://www.heac.gov.om)) ، وتكون متابعة المستجدات من واجبات الطالب.
- يخضع الطلبة الحاصلون على البعثات لقانون البعثات والمنح والاعانات الدراسية ولائحته التنفيذية، و يتوقع من الطلبة المبتعثين الامام بهذا القانون و يمكنهم الاطلاع عليه من موقع الوزارة ([www.moheri.gov.om](http://www.moheri.gov.om)) .
- يحق للوزارة ان تقوم بمتابعة الطالب أكاديميا وسلوكيا خلال فترة البعثة الدراسية، و يجب على الطالب إنهاء متطلبات المؤهل خلال الفترة المطلوبة و المحددة من قبل المؤسسة التعليمية التي يدرس بها الطالب المبتعث.
- لغة الدراسة في جميع دول الابتعاث هي اللغة الإنجليزية، باستثناء ألمانيا والتي تكون الدراسة فيها باللغة الألمانية و فرنسا و التي تكون الدراسة فيها باللغة الفرنسية.
- ينصح الطلبة الراغبون في التسجيل لبرامج البعثات الخارجية - لجميع دول الابتعاث عدا ألمانيا وفرنسا - بإجراء اختبار تحديد مستوى اللغة الإنجليزية (IELTS for UKVI) خلال شهر يونيو 2023 م، وذلك لتجنب تأخر الالتحاق بالدراسة ولضمان تحقيقه لمتطلب اللغة للمؤسسات التعليمية لتلك الدول ، وخاصة المملكة المتحدة التي تضع خضوع الطالب لاختبار (IELTS for UKVI) كشرط للتقدم لتأشيرة الدراسة والقبول في الجامعات البريطانية.



- على الطلبة الحاصلين على نتيجة اختبار الايلتس رفع النتيجة خلال فترة التسجيل بنظام البعثات الإلكتروني بعد ظهور نتائج الفرز الأول ، علماً بأن الطالب الذي لم يقيم باختبار الايلتس قد لا يستطيع بدء برنامجه الأكاديمي في الوقت المناسب.
- على الطلبة اجتياز البرنامج التأسيسي في مدة أقصاها عام أكاديمي واحد، وفي حال عدم تمكن الطالب من اجتياز البرنامج في المدة المحددة يحق للوزارة اتخاذ الاجراء المناسب وفقا للقوانين والضوابط المعمول بها.
- لن يتمكن الطلبة الحاصلون على بعثة دراسية خارجية في الفرز الأول، والمستكملون لطلب مستحقاتهم المالية إلكترونياً، من دخول المنافسة في أي فرز لاحق.
- تغطي البعثة الخارجية: الرسوم الدراسية، والتأمين الصحي، ورسوم التأشيرة، وتذكرة سفر سنوية، والمخصص الشهري، وبقية البدلات المنصوص عليها في قانون البعثات ولائحته التنفيذية، علماً بأنه على الطالب المبتعث الالتزام بالفترة المحددة للبعثة والحصول على نتائج مرضية، وسيتم متابعته أكاديمياً من قبل جهات الإشراف والوزارة فصلياً.
- يجب على الطلبة الذين يعانون من أمراض مزمنة عدم التسجيل لبعثات أستراليا نظراً لأن نظام التأمين الصحي لا يغطي مثل هذه الحالات.
- تخلي الوزارة مسؤوليتها تجاه أي طالب يسجل في أي مؤسسة خارج سلطنة عمان قبل اعلان نتائج مركز القبول الموحد ويتم تسكين الطلبة من قبل الملحقيات و جهات الاشراف.
- يحق للوزارة تغيير برنامج الطالب او جامعتة إذا اتضح أن البرنامج المبتعث اليه يتطلب درجة جامعية اعلى من البكالوريوس، دون الاخلال بحقوق الطالب و معايير التنافس.
- لا يسمح للطلاب بتغيير مقر الدراسة، أو التخصص، أو المؤسسة التعليمية بدون موافقة الوزارة في جميع البعثات، كما أنه ملزم بالدراسة في المؤسسة التعليمية التي يحصل منها على القبول وتعتمدها الوزارة.
- كل رمز من الرموز قد يحتوي على عدة تخصصات دقيقة و بإمكان الطالب اختيار التخصص الدقيق الذي يرغب بدراسته ضمن الرمز الحاصل عليه قبل فترة التسجيل التي يعلن عنها مركز القبول الموحد، ولكن لا تضمن الوزارة قبول الطالب في التخصص الدقيق الذي قام باختياره نظراً لمحدودية المقاعد و/ أو متطلبات الجامعة.
- سوف يتم تحديد المؤسسات التعليمية لاحقاً، وعلى الطالب الالتزام بالقوائم التي تعلنها الوزارة لكافة البعثات الخارجية.



## البعثات الخارجية ( الطب، طب الاسنان، الطب البيطري ) :

- قد يخضع الطلبة المقبولون لدراسة الطب وطب الاسنان والطب البيطري وعلوم الطب البيطري لمتطلبات قبول إضافية تضعها الجامعة، وينبغي على الطالب اجتيازها لضمان الدخول في البرنامج الأكاديمي (المقابلة/الاختبارات... الخ) . كما أن الوزارة لا تضمن اجتياز الطالب لجميع المتطلبات الدراسية الموضوعية من قبل الجامعات، وعلى الطالب التأكد من استيفائه لمتطلبات القبول لتلك البرامج والجامعات إلى جانب المتطلبات العامة التي تحددها الوزارة.
- في حالة عدم اجتياز الطالب لمتطلبات القبول في برامج الطب ( **المقابلة/ الاختبارات** ) ،فان الوزارة غير ملزمة بإيجاد قبول اخر للطالب في جامعة أخرى او دولة اخرى، وعلى الطالب اكمال الدراسة في ذات الجامعة والدولة في احد التخصصات التي يقبل فيها عدا برامج الطب.



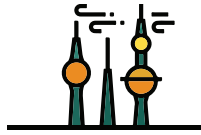

### الكويت

- المؤسسة التعليمية : جامعة الكويت، والهيئة العامة للتعليم التطبيقي والتدريب.
- المنح مخصصة للحصول على مؤهل البكالوريوس.
- تتوفر الجامعة السكن والإعاشة ومصروف الجيب وتذكرة سفر ذهابا وإيابا سنوياً ( منح كاملة ).
- على الطالب اختيار الكلية فقط وسيتم توزيع المقبولين على التخصصات من قبل الجامعة. ( لا يمكن للطالب أن يقوم بتغيير الكلية التي رشح إليها ).
- على الطالب استيفاء شروط خاصة تحددها الكلية المعنية لطلبتها.
- تشترط كليات الهندسة والعلوم الإدارية اجتياز اختبار القدرات.
- في حالة عدم نجاح الطالب في اختبار القدرات سوف يتم نقله إلى كلية أخرى حسب المقاعد الشاغرة.
- على الطالب المقبول إحضار شهادات الصفوف (العاشر والحادي عشر والثاني عشر) والتي يجب أن تكون من نفس الدولة ( أي أن يكون الطالب قد درس آخر ثلاث صفوف في نفس الدولة ).
- يتم عمل معادلة للشهادة الصادر من سلطنة عمان وبحسب لها مجموع جديد حسب المواد التي تدرس بدولة الكويت وبذلك من الممكن أن تقل نسبة الطالب.
- عدم إتاحة الفرصة للطلاب الحاصلين على شهادة الثانوية العامة من المملكة العربية السعودية للتنافس على المنح المقدمة.
- يخضع الطالب المرشح لاختبارات القبول من قبل الجامعة ويحدد على ضوءه قبوله في بعض الكليات والتخصصات.
- في حالة رفع نسبة القبول في أي كلية/تخصص، يتم نقل الطالب إلى كلية/تخصص بنفس الجامعة حسب الشواغر، وذلك وفق الآليات المتبعة بالجامعة.
- للتعرف على التخصصات في كليات جامعة الكويت الرجاء الاطلاع على موقع الجامعة (<http://www.kuniv.edu/ku>).
- يتم منح الطالب الحاصل على منحة إلى جامعة الكويت مخصص شهري وقدره ( 30 ) ديناراً كويتياً من وزارة التعليم العالي والبحث العلمي والابتكار بسلطنة عمان .
- يتم منح الطالب الحاصل على منحة إلى الهيئة العامة للتعليم التطبيقي والتدريب مخصص شهري وقدره ( 70 ) ديناراً كويتياً.
- في حالة رسوب الطالب في اختبار القدرات ولم تكن هناك منحة شاغرة يرجع الطالب إلى سلطنة عمان للدراسة على حسابه الخاص، ولا تلتزم هذه الوزارة بتوفير مقعد بديل.
- على الطلبة المقبولين الحضور للوزارة لتسليم الوثائق المطلوبة وتعبئة إستمارة الجهة التي تم قبوله بها وسيتم موافاتهم بالموعد لاحق .
- تبدأ الدراسة في الفصل الثاني.



### الإمارات العربية المتحدة

- المؤسسة التعليمية : الجامعة الأمريكية بالإمارات العربية المتحدة
- تبدأ الدراسة ابتداء من الفصل الدراسي الثاني (2024/2023)
- تشترط الجامعة شهادة اجتياز اللغة الإنجليزية (5) درجات في (IELTS) أو (500) درجة في (TOEFL)
- يتوجب على الطالب للتقدم لهذه المنحة حصوله على اختبار اللغة الإنجليزية
- تتحمل الجامعة الرسوم الدراسية والسكن والتغذية والمواصلات الداخلية والكتب الدراسية بينما يتحمل ولي أمر الطالب بقية التكاليف (منح جزئية)
- يتم منح الطالب مخصص شهري وقدره (1628) درهم إماراتي من وزارة التعليم العالي بسلطنة عمان.
- يصرف للطالب مخصص شهري من قبل وزارة التعليم العالي والبحث العلمي والابتكار بسلطنة عمان بشرط أن يكون الطالب لايعمل في أي جهة حكومية أو خاصة



### جمهورية مصر العربية

- المنحة تشمل: الرسوم الدراسية بالدولار الأمريكي فقط لا غير (بمعنى يتم اعفاء الطالب من سداد الرسوم الدراسية بالدولار الأمريكي فقط لا غير).
- المنحة لا تشمل البرامج الجديدة المتخصصة والتي يتم سداد رسوم إضافية لها بالجامعات المصرية بالإضافة للرسوم الدراسية.
- يقوم الطالب بسداد أي رسوم أخرى مترتبة عليه بالجنية المصري في الجامعة او الكلية التي يلتحق بها أو إدارة الوافدين .
- يتحمل الطالب دفع مبلغ قدره (4360 جنيه مصري قابلة للزيادة) رسوم تقديم وتنسيق قابله للزيادة يتم سدادها عن طريق موقع ادرس في مصر عند تسجيل الطالب من خلاله للحصول على القبول (يتوجب على الطالب عند حصوله على مقعد عبر القبول الموحد الولوج لموقع ادرس في مصر <https://admission.study-in-egypt.gov.eg>) والتسجيل عبر الموقع للحصول على قبول مبدئي خلال المواعيد المحددة من قبل وزارة التعليم العالي المصرية.
- يتوجب على الطلبة الحاصلين على مؤهل الدبلوم العام والصادر من المؤسسات التعليمية الدولية الحصول على ( امتحان السات 1 ، السات 2 للتقدم على موقع ادرس في مصر)
- أي مصاريف أخرى يتحملها الطالب بنفسه مثل السكن وتذاكر السفر والمواصلات وكافة المصاريف الأخرى.
- يصرف للطالب مخصص شهري من قبل وزارة التعليم العالي والبحث العلمي والابتكار بسلطنة عمان بشرط أنه الطالب لا يعمل في أي جهة حكومية أو خاصة.



### المملكة المغربية

- المنحة تشمل الإعفاء من الرسوم الدراسية فقط لا غير .
- أي مصاريف أخرى يتحملها الطالب بنفسه مثل السكن وتذاكر السفر والمواصلات وكافة المصاريف الأخرى.
- يصرف للطالب مخصص شهري من قبل وزارة التعليم العالي والبحث العلمي والابتكار بسلطنة عمان بشرط أنه الطالب لا يعمل في أي جهة حكومية أو خاصة.



## متطلبات إجتياز المراحل الدراسية

تم تحديد المتطلبات الخاصة بإكمال الدراسة الجامعية لكل دفعة على هيئة مجموع الساعات المعتمدة المطلوبة مع أي تعليمات محددة فيما يتعلق بمتطلبات الجامعة والكلية والتخصصات الرئيسية والفرعية والدقيقة والمواد الاختيارية وغيرها.

يتوقع من الطالب استكمال الحد الأدنى من الساعات التراكمية المعتمدة كما هو مبين في الجدول أدناه؛ باستثناء طلبة البرنامج السريري بكلية الطب والعلوم الصحية:

عدد الساعات المعتمدة غير المقبولة والمؤدية إلى الانسحاب	عدد الساعات المعتمدة المكتسبة المقبولة	الفصول الدراسية
-	12-0	1
-	24-1	2
12	36-13	3
24	48-25	4
36	60-37	5
48	72-49	6
60	84-61	7
72	96-73	8
84	108-85	9
96	120-97	10
108	132-109	11
120	144-121	12
132	156-133	13

## عدد سنوات الدراسة

**خدمة السكن:** موزعة لثلاث فئات يتبع هذا القسم عدد (5) مجمعات سكنية داخل الحرم الجامعي مخصصة للطالبات المستحقات لخدمة التسكين الطلابي الجامعي المقيدات بالجامعة.

**كما يوجد أيضا مجمع الحالات الخاصة:** السكن مخصص لتسكين الطلاب الذكور ذوي الإعاقة أو الطلاب الذي يعانون من مشاكل صحية مختلفة تستدعي توفير بيئة خاصة.

**مساكن الراحة:** السكن مخصص للطلاب الذكور في السنة الأولى من المرحلة الجامعية بدلا عن علاوة (النقل والإعاشة).

**بنية الطلبة الدوليين:** لطلاب المنح الدراسية.

**خدمات النقل:** توفير حافلات نقل طلبة الدراسة الجامعية الأولى (البكالوريوس) من محافظة مسقط والمناطق المجاورة (بديد وفنجان وبركاء).

## مميزات السكن والموصلات إن وجدت

مركز التوجيه الوظيفي هو الجهة المسؤولة والمخولة من قبل إدارة الجامعة بتقديم خدمات خاصة للخريجين مثل تزويد قطاعات العمل ببيانات خريجي الجامعة لغرض التدريب والتوظيف وغيرها من الخدمات للمزيد من المعلومات الرجاء زيارة الرابط التالي: <http://www.squ.edu.om/ccg-ar>

## متابعة الخريجين

يكون عن طريق التنسيق بين الطلبة ومساعد العميد للتدريب في كلياتهم والمدة من فصل إلى فصلين دراسيين.

## التدريب خلال الدراسة

- المعونة المالية المخصصة لطلبة الضمان الاجتماعي (40 ريال عماني).
- بدل الدراسة لطلبة كلية الطب والعلوم الصحية المسجلين في المرحلة السريرية (60 ريال عماني).
- معونة الدخل المحدود للطلبة المستحقين لها (35 ريال عماني).
- علاوة النقل والإعاشة (120 ريال عماني) للمستحقين.

## الدعم المالي

## متطلبات إجتياز المراحل الدراسية

يتم تحديد المتطلبات الخاصة لمنح درجة الببلوم أو الببلوم المتقدم أو البكالوريوس على أساس نظام الساعات المعتمدة وفق متطلبات الجامعة، والكلية والبرامج. ويجب أن يكمل الطالب بنجاح متطلبات خطة التخرج مع الحصول على معدل تراكمي لا يقل عن (2).

يكون الحد الأقصى للدراسة لكل مستوى دراسي بالجامعة للبرامج الأكاديمية التي تطرح بمستويات أكاديمية متعددة على النحو الآتي:

الدرجة	مجموع الساعات المعتمدة	الفترة الزمنية العادية	الحد الأقصى لمدة الدراسة
الببلوم	(60) ساعة معتمدة على الأقل	(2) سنتان دراسيتان بعد إنهاء البرنامج التأسيسي بنجاح	بحد أقصى (3) ثلاث سنوات دراسية بعد إنهاء البرنامج التأسيسي بنجاح
الببلوم المتقدم	(90) ساعة معتمدة على الأقل	(1) سنة دراسية واحدة بعد إنهاء جميع متطلبات مستوى الببلوم بنجاح	بحد أقصى (2) سنتين دراسيتين بعد إنهاء جميع متطلبات مستوى الببلوم بنجاح
البكالوريوس	(120) ساعة معتمدة على الأقل	(1) سنة دراسية واحدة بعد إنهاء جميع متطلبات مستوى الببلوم المتقدم بنجاح	بحد أقصى (2) سنتين دراسيتين بعد إنهاء جميع متطلبات مستوى الببلوم المتقدم بنجاح

كما يكون الحد الأقصى للدراسة في البرامج الأكاديمية التي تطرح بمستوى البكالوريوس فقط كالآتي:

الدرجة	مجموع الساعات المعتمدة	الفترة الزمنية العادية	الحد الأقصى لمدة الدراسة
البكالوريوس	(120) ساعة معتمدة على الأقل	(4) سنوات دراسية بعد إنهاء البرنامج التأسيسي بنجاح	بحد أقصى (6) ست سنوات دراسية بعد إنهاء البرنامج التأسيسي بنجاح

## عدد سنوات الدراسة

## مميزات السكن والموصلات إن وجدت

يتوفر سكن داخلي للطلبات فقط في أفرع الجامعة (عبري، الرستاق، وصول) اللاتي يبعدن مقر سكنهن بأكثر من ٥٠ كم عن فرع الجامعة التي قبلت بها.

## العلاوات الشهرية (المخصصات المالية)

- بالنسبة للطلاب القاطنين على بعد (50) كم فأكثر عن مقر الجامعة يصرف لهم مبلغ وقدره (90) تسعون ريالاً عمانياً شهرياً على مدار العام، أما الطلاب القاطنون على بعد أقل من (50) كم عن مقر فرع الجامعة يصرف لهم مبلغ وقدره (45) خمسة وأربعون ريالاً عمانياً على مدار العام.
- أما بالنسبة للطلبات القاطنات على بعد (50) كم فأكثر عن مقر فرع الجامعة يتم توفير سكن داخلي لهن في حدود الطاقة الاستيعابية؛ ويصرف لهن مبلغ وقدره (45) خمسة وأربعون ريالاً عمانياً شهرياً على مدار العام وفي حالة عدم توفر الإقامة بالأقسام الداخلية يصرف لهن مبلغ وقدره (90) تسعون ريالاً عمانياً شهرياً للإعاشة والانتقال على مدار العام.
- أما الطالبات القاطنات على بعد أقل من (50) كم فيصرف لهن مبلغ وقدره (45) خمسة وأربعون ريالاً عمانياً شهرياً على مدار العام.

## لغة الدراسة

- اللغة الإنجليزية في جميع البرامج الأكاديمية بالجامعة وبكالوريوس إعداد معلم اللغة الإنجليزية.
- اللغة العربية لبكالوريوس البرامج التربوية « علوم ورياضيات » في تخصصات الرياضيات والكيمياء والفيزياء والأحياء.

## تذاكر السفر

- تصرف تذاكر سفر بالطائرة ذهاباً وإياباً للطلاب أو الطالبة مرة واحدة خلال العام الدراسي ويجوز التعويض عن قيمة التذكرة المشار إليها نقداً وفقاً لأقل الأسعار السائدة وقت تقديم طلب صرف التعويض وذلك للفتات الآتية:
- الطلبة والطلبات الدارسون في فرع الجامعة بصلالة من خارج محافظة ظفار.
- طلبة وطالبات محافظة ظفار الدارسون في أفرع الجامعة الأخرى عدا فرع الجامعة بصلالة.
- ويصرف بدل انتقال بقيمة 25 ريالاً لمرة واحدة خلال الفصل الدراسي لطلبة وطالبات محافظة مسندم وولاية مصيرة على ألا تقل المسافة عن (200) كم عن مقر الجامعة.



- أن يكون الطالب/الطالبة لائقاً صحياً للتقدم لشروط القبول في جامعة التقنية والعلوم التطبيقية، وعلى طلبة ذوي الإعاقات الخاصة التنافس على البرامج المخصصة لهم ، وفي حالة تنافس طالب من ذوي الإعاقات على البرامج المخصصة للطلبة من غير ذوي الإعاقات فيحق للجامعة تغيير البرنامج أو عدم القبول .
- تطرح الجامعة مجموعة من البرامج الأكاديمية في مختلف التخصصات العلمية.
- تمنح الجامعة مؤهلات في مختلف المستويات الأكاديمية حيث أن تمنح الدبلوم فقط وبعضها تمنح الدبلوم المتقدم والبعض الآخر تمنح الثلاث مؤهلات إلى مرحلة البكالوريوس ، بينما توجد بعض البرامج الأخرى تمنح درجة البكالوريوس فقط لذلك على الطالب التأكد من البرنامج الذي يتقدم له والدرجة التي يمنحها البرنامج.
- كل البرامج الأكاديمية بالجامعة تتطلب دراسة البرنامج التأسيسي واجتيازه بنجاح.
- يخضع جميع الطلبة المقبولين الى اختبار تحديد المستوى لمكونات البرنامج التأسيسي العام والذي يُعقد في الأسبوع التعريفي المتزامن مع بدء الدراسة، ويعتبر اجتياز السنة التأسيسية بمكوناتها الثلاث شرط أساسي لدراسة البرامج الأكاديمية بالجامعة وذلك حسب الأنظمة واللوائح المنظمة لذلك.
- البرنامج التأسيسي العام هو برنامج تمهيدي للطلاب لتأهيله في بعض المهارات الأساسية التي تتطلبها دراسة البرنامج الأكاديمي ولأ يعد البرنامج التأسيسي العام جزءاً من البرنامج الأكاديمي للطلاب، حيث يتطلب من الطالب تحقيق أداء مرضياً في ثلاثة مكونات وهي: اللغة الإنجليزية والرياضيات والحاسب الآلي.
- يمكن للطلاب أن يستثنى من إحدى مكونات البرنامج التأسيسي العام أو جميعها في حالة اجتيازه اختبارات التحدي لمكونات البرنامج التأسيسي العام. ويمكن للطلاب تقديم شهادة الأيلتس الأكاديمي سارية المفعول في بداية الفصل الدراسي، وألا يكون قد مضى على الشهادة أكثر من عامين من تاريخها، وأن تكون صادرة من مركز معتمد من داخل أو خارج سلطنة عمان . حيث يمكن أن يتم تحديد مستوى الطالب من خلال هذه الشهادة او اعفاؤه من دراسة مكون اللغة الإنجليزية عند تقديمه لشهادة الأيلتس أكاديمي معتمدة بدرجة (5) بحيث لا تقل درجة كل مهارة عن (4.5) في بداية التحاقه.
- التدريب على رأس العمل إجباري لجميع البرامج الأكاديمية بالجامعة.
- عدم السماح للطلبة بتغيير الفرع طوال فترة البرنامج التأسيسي.

معلومات أخرى



### متطلبات القبول ومعلومات للمتقدمين :

1. أن يكون الطالب حاصلاً على شهادة دبلوم التعليم العام أو ما يعادلها للعام الدراسي 2022/2023 م .
2. اجتياز الفحوصات الطبية والمقابلة الشخصية واختبارات القبول بنجاح.
3. يخضع الطالب لبرنامج التدريب العسكري وذلك لفترة زمنية محددة وهي (5) أسابيع متواصلة قبل بدء الدراسة في السنة التأسيسية، وستكون هناك برامج عسكرية متقدمة وبرامج رياضية وبرامج مغامرات وبرامج صيفية خلال فترات الدراسة الأكاديمية.
4. يسمح للطلاب الخروج من حرم الكلية في منتصف كل أسبوع وفق آلية محددة.
5. يُقبل الطالب بالبرنامج في الجهة التي استوفى المعايير المحددة لها للإلتحاق بها، مع إعتبار المعدل التنافسي والمقاعد المتوفرة في كل برنامج.
6. بعد اجتياز الطلبة لمقررات البرنامج التأسيسي (الرياضيات الأساسية/ الرياضيات البحتة/ الفيزياء/ والحاسب الآلي) بنجاح، يتم توزيعهم على التخصصات الرئيسية بناءً على رغباتهم الشخصية، وبما يتناسب و معدلاتهم الدراسية بالبرنامج التأسيسي العام ، مع مراعاة احتياجات الجهة المنتمي إليها كمعيار أولي.



7. على الطلبة الدارسين بالكلية إكمال جميع متطلبات البرنامج التأسيسي بنجاح والحصول على معدل لا يقل عن (5) في أمتحان اللغة الإنجليزية (IELTS) الأكاديمي، وذلك خلال عام واحد فقط كأقصى فترة زمنية وفي حالة حصول الطالب على شهادة اللغة الإنجليزية الأيلتس (IELTS) الأكاديمي بمعدل لا يقل عن (5) سارية المفعول قبل بداية العام الأكاديمي (2023م/2024م) يحق له أن يلتحق ببرنامج التخصص (الهندسي) مباشرة في حالة نجاحه بمعدل (60%) في إمتحانات المواد الأخرى من البرنامج التأسيسي العام، ويشمل (الرياضيات الأساسية / الرياضيات البحتة / الحاسب الآلي / الفيزياء)، ويمكن للطلاب الاطلاع على وصف المقرر للمواد التي سوف يختبرها في الموقع الإلكتروني للكلية.
8. الطلبة الحاصلون على مؤهل الدبلوم المتقدم (Advanced Diploma)، سيلتحقون ببيئة العمل بالجهات المنتمون لها مع منح المجيدون والمستوفون للمعايير المحددة للإلتحاق بالسنة الأكاديمية الأخيرة الفرصة والمجال للدراسة بالكلية مستقبلاً لنيل مؤهل البكالوريوس (BEng) بعد اكتسابهم خبرة عملية وبالتنسيق مع الجهات المنتمون إليها، وذلك وفق القوانين والأنظمة المعمول بها لدى جهة العمل، بالإضافة إلى إستيفائه للمتطلبات الأكاديمية بالكلية.
9. الطلبة الذين سيلتحقون لدراسة تخصص هندسة المساحة والجيوماتكس في البرامج (MT010 و MT013) ستطبق عليهم الشروط التالية:
  - إكمال جميع متطلبات البرنامج التأسيسي بنجاح، وذلك خلال عام واحد فقط كأقصى فترة زمنية ولا يشترط حصول الطالب على شهادة الأيلتس الأكاديمي بمعدل (5) لإجتياز البرنامج التأسيسي بنجاح.
  - يحصل الطالب الخريج على مؤهل الدبلوم، حيث يتوجب عليه دراسة سنتين دراسيتين تخصصيتين بعد إجتياز البرنامج التأسيسي.
  - سيحصل الطلبة الخريجون على مؤهل الدبلوم فقط وسيتم منحهم الدرجة الوظيفية وفق الأنظمة المعمول بها في وزارة الدفاع وقوات السلطان المسلحة.
10. يلتزم الطالب بالعمل في الجهة المنتمي إليها بوزارة الدفاع وقوات السلطان المسلحة لمدة (10) أعوام بعد تخرجه بمؤهل الدبلوم المتقدم، أو الدبلوم وذلك حسبما هو موضح تفصيلاً بالعقود المحددة لكل جهة على الموقع الإلكتروني للكلية.
11. يتطلب برنامج هندسة الطيران النجاح في كافة أجزاء الإمتحانات والمعايير المحددة لبرنامج الرخصة الأوروبية لسلامة الطيران (EASA) وذلك بمعدل لا يقل عن (75%).
12. لا يجوز للطلاب الانسحاب من الكلية بعد بدء العام الدراسي الأول إلا لظروف قاهرة خارجة عن الإرادة، كتعثر حالته الصحية بشهادة مصدقة من الطبيب بالخدمات الطبية بمستشفى القوات المسلحة، أو لظروف شخصية أخرى تُحددها لجنة متخصصة بالكلية.
13. تقتصر الدراسة في الكلية العسكرية التقنية للعام الأكاديمي (2022م/2023م) على **الذكور فقط، ماعدا برنامج القطاع المدني (MT011).**
14. في حالة قيد الطالب في الكلية لا يحق له التقدم للعمل في أي من المؤسسات العسكرية أو المدنية.
15. يشترط أن يكون الطالب لائقاً صحياً بعد التخرج عند توقيع العقد لضمان التوظيف مع السلاح وفقاً للمعايير المعمول بها في وزارة الدفاع وقوات السلطان المسلحة.
16. يحق للكلية التعديل في قوانينها وانظمتها حسب ما تقتضيه سياستها وتراه مناسباً.
17. **ملاحظة: الشروط المذكورة أعلاه تنطبق فقط على البرامج المطروحة في الكلية العسكرية التقنية من رمز البرنامج (MT001 حتى رمز البرنامج MT013).**

يشترط لنجاح الطالب وانتقاله من عام دراسي إلى العام الذي يليه والتخرج الناجح في جميع المقررات الدراسية وحصوله على معدل نقاط تراكمي محدد حسب التخصص.	متطلبات إجتياز المراحل الدراسية
جميع البرامج التعليمية تبدأ بالبرنامج التأسيسي بالإضافة إلى السنوات الدراسية المحددة حسب التخصصات.	عدد سنوات الدراسة
لن تتكفل الكلية بتوفير السكن والنقل للطلبة.	مميزات السكن والمواصلات
التدريب العملي، وحضور بعض الدورات التدريبية المتاحة للطلبة.	التدريب خلال الدراسة
الدراسة باللغة الإنجليزية، بالإضافة إلى بعض مواد متطلبات الكلية باللغة العربية.	لغة الدراسة



## كلية عمان للعلوم الصحية

العلاوات	يمنح مبلغ (45) ريال شهرياً لكل طالب تبلغ المسافة بين محل سكنه ومقر الدراسة (50) كيلومتراً أو أقل كما يمنح مبلغ (90) ريال شهرياً لكل طالب تبلغ المسافة بين محل سكنه ومقر الدراسة أكثر من (50) كيلومتراً.
معلومات إضافية	<ul style="list-style-type: none"> <li>- أن لا يقل عمر الطالب عن 17 سنة و لا يزيد عن 25 سنة عند الالتحاق بالكلية.</li> <li>- أن يكون لائقاً طبيياً .</li> <li>- على الطالب من ذوي الإحتياجات الخاصة أن يتصل بالكلية للتأكد حول ملاءمته للدراسة قبل أن يقوم باختيار أي برنامج</li> <li>- أن لا يقل طوله عن 140 سم.</li> <li>- يسقط حق الطالب في الحصول على مقعد إذا لم يلتحق بالدراسة خلال إسبوعين من تاريخ بدئها.</li> <li>- الدراسة في الكلية والتدريب في المستشفيات يكون في محيط مختلط من الجنسين.</li> </ul>



## كلية العلوم الشرعية

متطلبات إجتياز المراحل الدراسية	<ul style="list-style-type: none"> <li>- اكمال الساعات المعتمدة المتضمنة في الخطة الدراسية وعددها (131) بمعدل تراكمي لا يقل عن ( 2).</li> <li>- إتمام البرامج التدريبية المتعلقة بالتخصص بنجاح ولا يحسب لها تقديرات عددية.</li> </ul>						
عدد سنوات الدراسة	<p>مدة الدراسة بالبرنامج الأكاديمي كآآتي:</p> <table border="1"> <thead> <tr> <th>الدرجة</th> <th>مجموع الساعات المعتمدة</th> <th>الفترة الزمنية العادية</th> </tr> </thead> <tbody> <tr> <td>البكالوريوس</td> <td>131</td> <td>4 سنوات</td> </tr> </tbody> </table>	الدرجة	مجموع الساعات المعتمدة	الفترة الزمنية العادية	البكالوريوس	131	4 سنوات
الدرجة	مجموع الساعات المعتمدة	الفترة الزمنية العادية					
البكالوريوس	131	4 سنوات					
مميزات السكن والموصلات إن وجدت	<ul style="list-style-type: none"> <li>- توفر الكلية للطلبة الدارسين في برنامج البكالوريوس سكناً مجانياً ومواصلات من السكن إلى الكلية والعكس للمقيمين خارج مسقط.</li> </ul>						
التدريب خلال الدراسة	<ul style="list-style-type: none"> <li>- يتعين على الطالب إتمام متطلب التدريب الميداني بحسب الأنظمة المعمول بها.</li> </ul>						
العلاوات	<ul style="list-style-type: none"> <li>- توفر الكلية منحة شهرية للطلبة الدارسين في الكلية.</li> </ul>						
لغة الدراسة	<ul style="list-style-type: none"> <li>- يتم تدريس المقررات باللغة العربية بإستثناء مقرر اللغة الإنجليزية الذي يدرس في فصلين لكل فصل منهما ساعتان معتمدتان.</li> </ul>						



## الكليات المهنية

عدد سنوات الدراسة	تتكون الدراسة من برنامج تأسيسي مدته (4) فصول دراسية وبرنامج تخصصي مدته سنتين أكاديميتين ( دبلوم مهني ). <b>الدراسة باللغة الإنجليزية.</b>
متابعة الخريجين	يتم متابعة الخريجين ومساعدتهم في الحصول على فرص العمل وفق التخصص بالتنسيق مع الجهات المعنية بالتشغيل.
لغة الدراسة	تكون الدراسة باللغة الإنجليزية.



العلاوات	تصرف لكل طالب وطالبة علاوة مالية شهرية.
الاشتراطات العامة بكل التخصصات	- اجتياز البرنامج التأسيسي - يتم تحديد التخصص عند اجتياز المستوى الرابع في البرنامج التأسيسي وفق الآلية المعتمدة بالكليات المهنية - أن يكون لائقاً صحياً وبدنياً للتخصص المطلوب الالتحاق به . - تطبق نفس الشروط على قبول الطلبة ذوي الإعاقة الحركية البسيطة فقط بالإضافة إلى ضرورة خضوع الطالب للمقابلة الشخصية والفنية وفق الآلية التي وضعت لذلك .



## البعثات والمنح الداخلية في مؤسسات التعليم العالي الخاصة داخل سلطنة عمان

تقسم برامج البعثات والمنح الداخلية إلى:

### 1) برامج البكالوريوس لجميع الطلبة ( BS ) :

- بعثات داخلية كاملة مدفوعة الرسوم الدراسية فقط لمرحلة البكالوريوس ، مع تحمل ولي الأمر لتكاليف النقل والسكن والإعاشة - إن دعت الحاجة لذلك - وهي مخصصة لجميع الطلبة .
- يمكن لطلبة الضمان الاجتماعي التقدم لهذه البرامج ، مع بقاء حصولهم على المخصص الشهري.

### 2) برامج البكالوريوس لجميع الطلبة ( IG ) :

- منح دراسية داخلية معفية الرسوم الدراسية فقط بنسبة 100% لمرحلة البكالوريوس مقدمة من مؤسسات التعليم العالي الخاصة ، مع تحمل ولي الأمر لتكاليف النقل والسكن والإعاشة - إن دعت الحاجة لذلك - وهي مخصصة لجميع الطلبة.
- لا يحق للطلاب التقدم بطلب تغيير المؤسسة التعليمية أو التخصص مستقبلاً تحت أي ظرف كان، حيث ان هذه المنح ممولة من المؤسسات التعليمية بشكل كامل.
- لا يحق للطلاب مطالبة الوزارة بتحمل التبعات المالية المترتبة عن المنحة الدراسية أو رسوم السكن والنقل.
- تتولى المديرية العامة للبعثات والإشراف على الطلبة من حيث متابعة اوضاعهم الأكاديمية وتحصيلهم الدراسي حتى الانتهاء من متطلبات التخرج.

### 3) برامج الدبلوم لجميع الطلبة ( DS ) :

- بعثات داخلية كاملة مدفوعة الرسوم الدراسية فقط لمرحلة الدبلوم، مع تحمل ولي الأمر لتكاليف النقل والسكن والإعاشة - إن دعت الحاجة لذلك - وهي مخصصة لجميع الطلبة.
- يحدد الطالب المؤسسة التعليمية التي يرغب بالدراسة بها، وفق التخصص والمؤهل الدراسي المقبول فيه.
- يمكن لطلبة الضمان الاجتماعي التقدم لهذه البرامج ، مع بقاء حصولهم على المخصص الشهري .
- لا يسمح للطلاب بتغيير المؤسسة التعليمية بعد استكمال إجراءات التسجيل.





### (4) برامج الدبلوم لطلبة الدخل المحدود (SP) :

- بعثات داخلية كاملة الرسوم الدراسية فقط لمرحلة الدبلوم ، ومخصصة للطلبة من أبناء أسر الدخل المحدود، والذين لا يتجاوز إجمالي الدخل الشهري لأولياء أمورهم عن ( 600 ريالاً عمانياً فقط، ولا يمكن قبول ما يزيد عن ذلك نهائياً) مع تحمل ولي الأمر لتكاليف النقل والسكن - إن دعت الحاجة لذلك - .
- يحدد الطالب المؤسسة التعليمية التي يرغب بالدراسة بها، وفق التخصص والمؤهل الدراسي المقبول فيه.
- الطلبة ذوي الدخل المحدود الذين يسجلون في برامج الدبلوم، في حالة عدم تقديمهم إثبات للمؤسسة التعليمية المقبولين بها، أن إجمالي الدخل الشهري لولي الأمر لا يزيد عن ( 600 ) ريالاً عمانياً فقط من قبل جهة العمل ، أو صندوق التقاعد، أو والي الولاية في الوقت المحدد ( فترة استكمال إجراءات التسجيل ) سيتم إلغاء قبولهم تلقائياً من البرنامج الذي تم قبولهم فيه.
- لا يسمح للطلاب بتغيير المؤسسة التعليمية بعد استكمال إجراءات التسجيل.

### (5) برامج الدبلوم لطلبة الضمان الاجتماعي (SF) :

- بعثات داخلية كاملة الرسوم الدراسية لمرحلة الدبلوم ، وهي مخصصة للطلبة من أبناء أسر الضمان الاجتماعي ، مع صرف مخصص شهري لهم.
- يحدد الطالب المؤسسة التعليمية التي يرغب بالدراسة بها، وفق التخصص والمؤهل الدراسي المقبول فيه.
- الطلبة من فئة الضمان الاجتماعي الذين يحصلون على بعثات دراسية، يجب عليهم إدخال أرقام الحسابات البنكية الخاصة بهم في وصلة البيانات الشخصية في النظام الإلكتروني بمركز القبول الموحد.
- لا يسمح للطلاب بتغيير المؤسسة التعليمية بعد استكمال إجراءات التسجيل.



## بيانات عامة :

- مدة الدراسة في المرحلة التأسيسية (اللغة) عام واحد فقط لجميع برامج الابتعاث والمنح الدراسية - عدا برامج الدبلوم المهني - إذا لم يحقق الطالب المستوى المطلوب في ذلك العام، فستقوم الوزارة بتجميد بعثته لمدة لا تزيد عن عام، يقوم من خلالها برفع مستواه في اللغة للمستوى المطلوب في مؤسسته للالتحاق بالبرنامج الأكاديمي أو الحصول على قبول مباشر في البرنامج الأكاديمي من مؤسسة تعليم عالي خاصة أخرى وفي ذات المجال المعرفي. وإذا لم يحقق ذلك يفقد مقعده في البعثة.
- يجب على جميع الطلبة الحاصلين على بعثات داخلية من مركز القبول الموحد تقديم أوراقهم الثبوتية لإنهاء إجراءات التسجيل بمؤسسات التعليم العالي الخاصة التي تم قبولهم بها خلال الفترة المحددة لذلك.





**الموقع الإلكتروني:**  
[www.oaaaqa.gov.om](http://www.oaaaqa.gov.om)

يتم قبول الطلبة خريجي دبلوم التعليم العام أو ما يعادله بمؤسسات التعليم العالي واختيار البرامج الدراسية التي يرغبون الالتحاق بها للمرحلة الجامعية الأولى من خلال مركز القبول الموحد. وتشير الإحصائيات إلى أن معظم هؤلاء الطلبة يلتحقون بالبرنامج التأسيسي العام عند تسجيلهم في هذه المؤسسات.

### ما هو البرنامج التأسيسي العام ؟

- برنامج مصمم لإعداد الطلبة و تزويدهم بالمهارات اللازمة لدخول مرحلة التعليم العالي.
- يتضمن أربع مكونات رئيسية إلزامية هي: اللغة الإنجليزية والرياضيات ومهارات الحاسب الآلي ومهارات التعلم.
- لا تحتسب للبرنامج نقاط أو ساعات معتمده ولكنه خاضع للتقويم وسياسات النجاح والرسوب في كل مؤسسة.

### دور الهيئة العمانية للإعتماد الأكاديمي وضمان جودة التعليم في تحقيق جودة البرامج التأسيسية:

1. تطوير ومراجعة المعايير الأكاديمية للبرامج التأسيسية العامة.
2. تدقيق جودة البرامج التأسيسية العامة.
3. اعتماد البرامج التأسيسية العامة.
4. توفير التدريب اللازم لمساعدة مؤسسات التعليم العالي على بناء قدراتها الذاتية في مجال تطوير أنظمتها الداخلية لضمان جودة برامجها التأسيسية العامة، بالتعاون مع الأطراف ذات العلاقة.





## برامج مؤسسات التعليم العالي الحكومية وشروط الالتحاق بها للعام الأكاديمي 2024/2023

يحتوي هذا القسم على برامج مؤسسات التعليم العالي الحكومية والبعثات الداخلية والمنح في مؤسسات التعليم العالي الخاصة والبعثات والمنح خارج سلطنة عمان بالإضافة إلى شروط الالتحاق بها. وقد تم تصنيف البرامج الدراسية وتقسيمها بناءً على التخصصات العامة (المجال الدراسي) الصادرة عن الهيئة العمانية للإعتماد الأكاديمي وضمان جودة التعليم، وتعتبر قوائم البرامج بهذا الدليل صحيحة حتى لحظة طباعته. وسوف يقوم مركز القبول الموحد بتعميم أية إضافات أو إلغاءات أو تغييرات أخرى لاحقة قد تطرأ على هذه القوائم في الوقت المناسب على الموقع الإلكتروني للمركز.





## قائمة التخصصات العامة

64 - 53	الصحة
72 - 65	برامج دراسية متعددة التخصصات
76 - 73	العلوم الطبيعية والفيزيائية
80 - 77	الزراعة والبيئة والعلوم المرتبطة بها
91 - 81	الهندسة والتقنيات ذات الصلة
96 - 92	العمارة والإنشاء
104 - 97	تكنولوجيا المعلومات
115 - 105	التربية
124 - 116	الإدارة والمعاملات التجارية
130 - 125	المجتمع والثقافة
135 - 131	الفنون الإبداعية
138 - 136	الدين والفلسفة
144 - 139	البرامج المخصصة للطلبة ذوي الإعاقات الخاصة

# الصحة

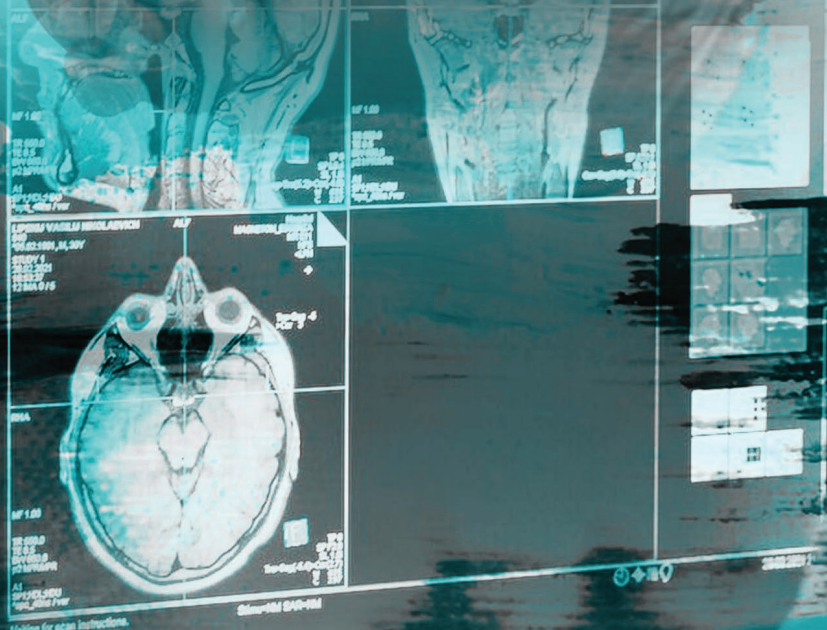



## هل أنت فرد إجتماعي بطبعك؟ ...

هل تحب مساعدة الناس والإهتمام بصحتهم؟ هل تهتمك كيفية تجنب الأمراض وتشخيصها وعلاجها؟ هل أنت مستعد للخوض في بحر من العلوم؟ إذا كنت كذلك، فمجال الصحة هو الأنسب لك. ولا بد أن تعلم أن وظيفة دكتور في الطب ليست الوظيفة الوحيدة في هذا المجال. قد تصبح ممرضاً، أو صيدلانياً، أو طبيباً بيطرياً إن كنت تحب التعامل مع الحيوانات، وإن اخترت العمل خلف الكواليس ومساعدة الأطباء في تشخيص الأمراض فإن وظيفة أخصائي مختبرات طبية هي الأنسب لك حتماً، وربما ترغب في التركيز على الجانب الصحي لأحد أعضاء الجسم بالتحديد كالفم لتصبح (طبيب أسنان)، أو الأقدام (إختصاصي أقدام) أو الأذن (إختصاصي السمع) ولا ننسى الوظائف الطبية المساندة والتي تركز على مجالات عدة كصحة الفم والأشعة التشخيصية والنطق وعلاج اللغّة والعلاج الطبيعي، وكذلك الوظائف الإدارية المتعلقة بالصحة كإدارة المعلومات الصحية.



- ينصح الطلبة الراغبون في التسجيل لبرامج البعثات الخارجية - لجميع دول الإبتعاث عدا فرنسا وألمانيا - بإجراء اختبار تحديد مستوى اللغة الإنجليزية ( **IELTS for UKVI** ) خلال شهر يونيو 2023 م وذلك لتجنب تأخر الالتحاق بالدراسة ولضمان تحقيقه لمتطلب اللغة للمؤسسات التعليمية لتلك الدول ، وخاصة المملكة المتحدة التي تضع خضوع الطالب للاختبار ( **IELTS for UKVI** ) كشرط للتقدم لتأشيرة الدراسة والقبول في الجامعات البريطانية.

- يجب على الطلبة الذي يعانون من أمراض مزمنة عدم التسجيل لبعثات أستراليا، وأمريكا وكندا نظراً لأن نظام التأمين الصحي لا يغطي مثل هذه الحالات.

رمز البرنامج	اسم البرنامج	الحد الأدنى للتقدم للبرنامج	حسم التعادل
SE008	(Medicine) بلد الدراسة: أيرلندا University College of Dublin لغة الدراسة: اللغة الإنجليزية على الطالب اجتياز متطلبات الجامعة والاختبارات والمقابلات في مقر الجامعة	<ul style="list-style-type: none"> <li>النجاح في جميع المواد</li> <li>الحصول على معدل عام لا يقل عن (90٪).</li> <li>الكيمياء (95٪).</li> <li>مادتين من :</li> <li>الأحياء أو الرياضيات البحتة أو الفيزياء (90٪).</li> <li>اللغة الإنجليزية (90٪).</li> </ul>	- الكيمياء - اللغة الانجليزية
SE005	(Medicine) بلد الدراسة: أيرلندا The Royal College of Surgeons لغة الدراسة: اللغة الإنجليزية على الطالب اجتياز متطلبات الجامعة والاختبارات والمقابلات في مقر الجامعة	<ul style="list-style-type: none"> <li>النجاح في جميع المواد</li> <li>الحصول على معدل عام لا يقل عن (95٪).</li> <li>الكيمياء (95٪).</li> <li>مادتين من :</li> <li>الأحياء أو الرياضيات البحتة أو الفيزياء (90٪).</li> <li>اللغة الإنجليزية (90٪).</li> </ul>	
SE021	(Medicine) بلد الدراسة: أيرلندا National University of Ireland Galway لغة الدراسة: اللغة الإنجليزية على الطالب اجتياز متطلبات الجامعة والاختبارات والمقابلات في مقر الجامعة	<ul style="list-style-type: none"> <li>النجاح في جميع المواد</li> <li>الحصول على معدل عام لا يقل عن (90٪).</li> <li>الكيمياء (90٪).</li> <li>الأحياء (90٪).</li> <li>الرياضيات البحتة (85٪).</li> <li>الفيزياء (85٪).</li> <li>اللغة الإنجليزية (90٪).</li> </ul>	
SE012	(Medicine) بلد الدراسة: المملكة المتحدة (اسكتلندا) المؤسسة التعليمية: The University of Glasgow	<ul style="list-style-type: none"> <li>النجاح في جميع المواد</li> <li>الحصول على معدل عام لا يقل عن (90٪).</li> <li>الكيمياء (95٪).</li> <li>الأحياء (90٪).</li> <li>الرياضيات البحتة أو الفيزياء (85٪).</li> <li>اللغة الإنجليزية (90٪).</li> </ul>	- الكيمياء - الأحياء
SE007	(Medicine) بلد الدراسة: المملكة المتحدة (اسكتلندا) المؤسسة التعليمية: The University of Aberdeen	<ul style="list-style-type: none"> <li>النجاح في جميع المواد</li> <li>الحصول على معدل عام لا يقل عن (90٪).</li> <li>الكيمياء (95٪).</li> <li>الأحياء (90٪).</li> <li>الرياضيات البحتة أو الفيزياء (85٪).</li> <li>اللغة الإنجليزية (90٪).</li> </ul>	
SE004	(Medicine) بلد الدراسة: نيوزلندا - على الطالب اجتياز متطلبات الجامعة والاختبارات والمقابلة قبل الحصول على المقعد	<ul style="list-style-type: none"> <li>النجاح في جميع المواد</li> <li>الحصول على معدل عام لا يقل عن (90٪).</li> <li>الكيمياء (90٪).</li> <li>الأحياء (90٪).</li> <li>الرياضيات البحتة أو الفيزياء (85٪).</li> <li>اللغة الإنجليزية (90٪).</li> </ul>	
SE003	(Medicine) بلد الدراسة: البحرين المؤسسة التعليمية: The Arabian Gulf University لغة الدراسة: اللغة الإنجليزية	<ul style="list-style-type: none"> <li>النجاح في جميع المواد</li> <li>الحصول على معدل عام لا يقل عن (95٪).</li> <li>الكيمياء (90٪).</li> <li>الأحياء (90٪).</li> <li>الرياضيات البحتة أو الفيزياء (85٪).</li> <li>اللغة الإنجليزية (85٪).</li> </ul>	- الكيمياء - اللغة الانجليزية

## البعثات الخارجية ( التخصصات الصحية المساندة و لا تشمل الطب البشري )

رمز البرنامج	اسم البرنامج	الحد الأدنى للتقدم للبرنامج	حسم التعادل
SE044	(Nursing) بلد الدراسة: الولايات المتحدة الأمريكية لغة الدراسة : اللغة الإنجليزية	<ul style="list-style-type: none"> <li>النجاح في جميع المواد</li> <li>الحصول على معدل عام لا يقل عن (85٪).</li> <li>الأحياء أو الكيمياء (90 ٪).</li> <li>الرياضيات البحتة أو الرياضيات التطبيقية (80 ٪).</li> <li>اللغة الإنجليزية (90 ٪).</li> <li>الدراسات الاجتماعية (75 ٪).</li> </ul>	- اللغة الإنجليزية
SE063	(Respiratory Care) بلد الدراسة: الولايات المتحدة الأمريكية لغة الدراسة : اللغة الإنجليزية	<ul style="list-style-type: none"> <li>النجاح في جميع المواد</li> <li>الحصول على معدل عام لا يقل عن (85 ٪).</li> <li>ثلاث مواد من :</li> <li>الرياضيات البحتة أو الأحياء أو الكيمياء أو الفيزياء (85 ٪).</li> <li>اللغة الإنجليزية (85 ٪).</li> </ul>	- مادتين من : الرياضيات البحتة والأحياء والكيمياء والفيزياء
SE416	Radiation Therapy/Radiotherapy, Prosthetics & Orthotics, Diagnostic/ Medical Imaging, Radiography, Medical Physics or Physics with Medical Physics, Sport Rehabilitation, Physiotherapy, Occupational Therapy, Speech & Language Therapy, Dietetics (NOT Nutrition), Podiatry, Paramedic Science or Public Health, Audiology or Dental Technology بلد الدراسة : المملكة المتحدة لا تضمن الوزارة حصول الطالب على رغبته الأعلى تفضيلاً، وعلى الطالب استيفاء متطلبات القبول الأخرى التي تفرضها الجامعة، وفي حال عدم حصوله على رغبته فيجب عليه اختيار تخصصات بديلة من مجموعة التخصصات المدرجة في هذا الرمز.	<ul style="list-style-type: none"> <li>النجاح في جميع المواد</li> <li>الحصول على معدل عام لا يقل عن (85 ٪).</li> <li>ثلاث مواد من :</li> <li>الرياضيات البحتة أو الأحياء أو الكيمياء أو الفيزياء (85 ٪).</li> <li>اللغة الإنجليزية (85 ٪).</li> </ul>	- مادتين من : الرياضيات البحتة والأحياء والكيمياء والفيزياء







## المنح الدراسية المقدمة من جمهورية مصر العربية

رمز البرنامج	اسم البرنامج	الحد الأدنى للتقدم للبرنامج	حسم التعادل	معلومات إضافية عن البرنامج
SE970	الطب البشري لغة الدراسة : اللغة الإنجليزية	• الحصول على معدل عام (90 ٪) (دون احتساب المواد التالية: التربية الإسلامية، الرياضة المدرسية، الفنون التشكيلية والمهارات الموسيقية). • الحصول على معدل عام (90 ٪) في الرياضيات البحتة واللغة الإنجليزية والفيزياء والكيمياء والأحياء.	- الكيمياء - الأحياء	المنح تشمل الإعفاء من الرسوم الدراسية ولمزيد من المعلومات عن الأحكام العامة للمنح برجاء الرجوع إلى الصفحة رقم (42).
SE972	الصيدلة لغة الدراسة : اللغة الإنجليزية	• الحصول على معدل عام (75 ٪) (دون احتساب المواد التالية: التربية الإسلامية، الرياضة المدرسية، الفنون التشكيلية والمهارات الموسيقية). • الحصول على معدل عام (75 ٪) في الرياضيات البحتة واللغة الإنجليزية والفيزياء والكيمياء والأحياء.		
SE976	تكنولوجيا العلوم الصحية لغة الدراسة : اللغة الإنجليزية	• الحصول على معدل عام (90 ٪) (دون احتساب مواد التربية الإسلامية والرياضة المدرسية، والفنون والموسيقى). • الحصول على (90 ٪) في المواد التالية: الرياضيات البحتة ، واللغة الإنجليزية ، والفيزياء، والكيمياء والأحياء.	- الأحياء - الفيزياء	
SE979	التمريض لغة الدراسة : اللغة الإنجليزية	• الحصول على معدل عام (90 ٪) (دون احتساب مواد التربية الإسلامية والرياضة المدرسية، والفنون والموسيقى). • الحصول على (90 ٪) في المواد التالية: الرياضيات البحتة ، واللغة الإنجليزية ، والفيزياء، والكيمياء والأحياء.		



## البعثات و المنح الداخلية ( لدرجة البكالوريوس )

**ملاحظة مهمة:** عزيزي الطالب / عزيزتي الطالبة يرجى الاطلاع على مفتاح الرموز التالية :

المنح الدراسية

البعثات الدراسية

معلومات إضافية عن البرنامج	الحد الأدنى للتقدم للبرنامج	اسم البرنامج	البعثات والمنح الدراسية
<b>جامعة البريمي</b> * اجتياز امتحان القبول بنجاح لغة الدراسة : اللغة الإنجليزية	<ul style="list-style-type: none"> <li>النجاح في دبلوم التعليم العام بتقدير (65 ٪)</li> <li>الحصول على معدل (60 ٪) المواد الآتية:</li> <li>الرياضيات البحتة</li> <li>الأحياء أو العلوم الصحية</li> <li>الكيمياء</li> <li>اللغة الإنجليزية</li> </ul>	التمريض	BS227 <b>بعثة</b>
			- <b>منحة</b>
<b>جامعة الشرقية</b> لغة الدراسة : اللغة الإنجليزية	<ul style="list-style-type: none"> <li>النجاح في دبلوم التعليم العام بتقدير (70 ٪)</li> <li>الحصول على (65 ٪) في المواد الآتية:</li> <li>اللغة الإنجليزية</li> <li>الأحياء والكيمياء</li> </ul>	الصحة العامة	BS215 <b>بعثة</b>
			- <b>منحة</b>
<b>جامعة الشرقية</b> لغة الدراسة : اللغة الإنجليزية	<ul style="list-style-type: none"> <li>النجاح في دبلوم التعليم العام بتقدير (70 ٪)</li> <li>الحصول على معدل (70 ٪) في المواد الآتية:</li> <li>الأحياء</li> <li>اللغة الإنجليزية</li> <li>الحصول على (65٪) في المواد الآتية:</li> <li>الكيمياء أو الفيزياء</li> </ul>	الطب البيطري	BS018 <b>بعثة</b>
			- <b>منحة</b>
<b>جامعة الشرقية</b> لغة الدراسة : اللغة الإنجليزية	<ul style="list-style-type: none"> <li>النجاح في دبلوم التعليم العام بتقدير (65٪)</li> <li>الحصول على (65٪) في المواد الآتية:</li> <li>الكيمياء</li> <li>الأحياء</li> <li>اللغة الإنجليزية</li> </ul>	علوم المختبرات الطبية	BS086 <b>بعثة</b>
			- <b>منحة</b>
<b>الجامعة الوطنية للعلوم والتكنولوجيا</b> * اجتياز امتحان القبول والمقابلة الشخصية بنجاح لغة الدراسة: اللغة الإنجليزية	<ul style="list-style-type: none"> <li>النجاح في دبلوم التعليم العام بتقدير (80 ٪)</li> <li>الحصول على معدل (80 ٪) في المواد الآتية:</li> <li>الكيمياء</li> <li>الأحياء أو العلوم الصحية</li> <li>الحصول على معدل (70 ٪) في اللغة الإنجليزية</li> </ul>	طب عام	BS001 <b>بعثة</b>
			- <b>منحة</b>
<b>الجامعة الوطنية للعلوم والتكنولوجيا</b> لغة الدراسة: اللغة الإنجليزية	<ul style="list-style-type: none"> <li>النجاح في دبلوم التعليم العام بتقدير (65 ٪)</li> <li>الحصول على معدل (65 ٪) في المواد الآتية:</li> <li>الكيمياء</li> <li>الأحياء أو العلوم الصحية</li> <li>اللغة الإنجليزية</li> </ul>	الصيدلة	BS002 <b>بعثة</b>
			- <b>منحة</b>
<b>الجامعة الوطنية للعلوم والتكنولوجيا</b> لغة الدراسة: اللغة الإنجليزية	<ul style="list-style-type: none"> <li>النجاح في دبلوم التعليم العام بتقدير (65 ٪)</li> <li>الحصول على معدل (65 ٪) في المواد الآتية:</li> <li>الأحياء أو العلوم الصحية والكيمياء</li> <li>واللغة الإنجليزية</li> </ul>	علوم المختبرات الطبية	BS054 <b>بعثة</b>
			- <b>منحة</b>

## تابع / البعثات و المنح الداخلية ( لدرجة البكالوريوس )

**ملاحظة مهمة:** عزيزي الطالب / عزيزتي الطالبة يرجى الاطلاع على مفتاح الرموز التالية :

المنح الدراسية

البعثات الدراسية

معلومات إضافية عن البرنامج	الحد الأدنى للتقدم للبرنامج	اسم البرنامج	البعثات والمنح الدراسية
كلية عمان لطب الأسنان	<ul style="list-style-type: none"> <li>النجاح في دبلوم التعليم العام بتقدير (65٪)</li> <li>الحصول على معدل (80٪) في المواد الآتية:</li> <li>الكيمياء و الأحياء و اللغة الإنجليزية</li> <li>الحصول على معدل (65٪) في الرياضيات (البحثة أو التطبيقية).</li> </ul>	طب وجراحة الفم والأسنان	<p>BS006 بعثة</p> <p>- منحة</p>
		التمريض	<p>BS017 بعثة</p> <p>- منحة</p>
<p>جامعة نزوى</p> <p>* اجتياز المقابلة الشخصية والفحص الطبي بنجاح</p> <p>لغة الدراسة: اللغة الإنجليزية</p>	<ul style="list-style-type: none"> <li>النجاح في دبلوم التعليم العام بتقدير (65٪)</li> <li>الحصول على معدل (60٪) في مادتين من المواد الآتية:</li> <li>الأحياء أو الكيمياء أو الفيزياء</li> <li>اللغة الإنجليزية</li> </ul>	العلاج الوظيفي	<p>BS066 بعثة</p> <p>- منحة</p>
		أمراض النطق واللغة	<p>BS067 بعثة</p> <p>- منحة</p>
		الصيدلة	<p>BS289 بعثة</p> <p>- منحة</p>
جامعة نزوى	<ul style="list-style-type: none"> <li>النجاح في دبلوم التعليم العام بتقدير (65٪)</li> <li>الحصول على (60٪) في المواد الآتية:</li> <li>الرياضيات البحثة</li> <li>الأحياء أو العلوم الصحية</li> <li>الكيمياء و الفيزياء</li> <li>الحصول على (55٪) في اللغة الإنجليزية</li> </ul>	العلاج الفيزيائي	<p>BS008 بعثة</p> <p>- منحة</p>
جامعة البريمي		علوم البصريات	<p>BS228 بعثة</p> <p>- منحة</p>
جامعة البريمي		العلوم في الصحة والسلامة المهنية	<p>BS230 بعثة</p> <p>- منحة</p>

## منح مقدمة من الشركة العمانية للغاز الطبيعي المسال بالتعاون مع وزارة التنمية الاجتماعية

معلومات إضافية عن البرنامج	الحد الأدنى للتقدم للبرنامج	اسم البرنامج	رمز البرنامج
<p><b>مكان الدراسة :</b> <b>جامعة نزوى</b></p> <p>* لغة الدراسة: اللغة الإنجليزية * لا يحق للطلاب تغيير التخصص أو المؤسسة التعليمية</p> <p>- اجتياز المقابلة الشخصية والفحص الطبي - يمنح الطالب مخصص شهري قدره (100 ريال عماني خلال فترة دراسته)</p>	<ul style="list-style-type: none"> <li>• النجاح في دبلوم التعليم العام بتقدير (65 ٪)</li> <li>• الحصول على (60 ٪) في المواد الآتية : • الرياضيات البحتة • الأحياء • الفيزياء • اللغة الإنجليزية</li> </ul>	العلاج الفيزيائي	NG001
		العلاج الوظيفي	NG002
		أمراض النطق واللغة	NG003

## المنح الداخلية الكاملة المقدمة من شركة تنمية نفط عمان ( PDO )

معلومات إضافية عن البرنامج	الحد الأدنى للتقدم للبرنامج	اسم البرنامج	رمز البرنامج
<p><b>مكان الدراسة :</b> <b>جامعة نزوى</b></p> <p>اجتياز المقابلة الشخصية والفحص الطبي بنجاح</p>	<ul style="list-style-type: none"> <li>• النجاح في دبلوم التعليم العام بتقدير (65 ٪)</li> <li>• الحصول على معدل (60 ٪) في المواد الآتية : • الأحياء و الكيمياء • اللغة الإنجليزية</li> </ul>	التمريض	PD015
<p><b>مكان الدراسة :</b> <b>جامعة البريمي</b></p> <p>اجتياز امتحان القبول بنجاح</p>	<ul style="list-style-type: none"> <li>• النجاح في دبلوم التعليم العام بتقدير (65 ٪)</li> <li>• الحصول على معدل (60 ٪) في المواد الآتية : • الرياضيات البحتة - الأحياء أو العلوم الصحية - الكيمياء - اللغة الإنجليزية.</li> </ul>	لغة التدريس : اللغة الإنجليزية	PD016



## تابع / المنح الداخلية الكاملة المقدمة من شركة تنمية نفط عمان ( PDO )

رمز البرنامج	اسم البرنامج	الحد الأدنى للتقدم للبرنامج	معلومات إضافية عن البرنامج
PD018	الصيدلة	<ul style="list-style-type: none"> <li>النجاح في دبلوم التعليم العام بتقدير (65 ٪)</li> <li>الحصول على معدل (60 ٪) في المواد الآتية :</li> <li>الأحياء و الكيمياء</li> <li>اللغة الإنجليزية</li> </ul>	<p><b>مكان الدراسة :</b> جامعة نزوى</p> <p>اجتياز الفحص الطبي بنجاح</p>
PD019	لغة التدريس : اللغة الإنجليزية	<ul style="list-style-type: none"> <li>النجاح في دبلوم التعليم العام بتقدير (65 ٪)</li> <li>الحصول على معدل (65 ٪) في المواد الآتية :</li> <li>الكيمياء</li> <li>الأحياء أو العلوم الصحية</li> <li>اللغة الإنجليزية</li> </ul>	<p><b>مكان الدراسة :</b> الجامعة الوطنية للعلوم والتكنولوجيا</p>
PD020	الطب البيطري لغة التدريس : اللغة الإنجليزية	<ul style="list-style-type: none"> <li>النجاح في دبلوم التعليم العام بتقدير (70 ٪)</li> <li>الحصول على معدل (70 ٪) في المواد الآتية :</li> <li>الأحياء</li> <li>اللغة الإنجليزية</li> <li>الحصول على (65٪) في المواد الآتية :</li> <li>الكيمياء أو الفيزياء</li> </ul>	<p><b>مكان الدراسة :</b> جامعة الشرقية</p>

### شروط إضافية

- أن يكون الطالب من أبناء الولايات الواقعة بمنطقة الامتياز .
- أن تكون المدرسة من المدارس الواقعة بمنطقة الامتياز .
- أن يكون الطالب أمضى الثلاث السنوات الأخيرة (10-12) بإحدى مدارس منطقة الامتياز .

## جامعة السلطان قابوس

رمز البرنامج	اسم البرنامج	الحد الأدنى للتقدم للبرنامج	حسم التعادل
SQ050	كلية الطب والعلوم الصحية <b>( دكتور بالطب )</b>	<ul style="list-style-type: none"> <li>معدل عام لا يقل عن (85٪) في دبلوم التعليم العام</li> <li>(80 ٪) في: الرياضيات البحثية - اللغة الإنجليزية</li> <li>دراسة مادتين فقط على الأقل من :</li> <li>الكيمياء - الفيزياء - الأحياء</li> <li>والحصول على (80 ٪) في كل منهما.</li> </ul>	<ul style="list-style-type: none"> <li>- الكيمياء</li> <li>- الأحياء</li> <li>- اللغة الإنجليزية</li> </ul>
SQ055	كلية الطب والعلوم الصحية <b>( علم الطب الحيوي )</b>	<ul style="list-style-type: none"> <li>معدل عام لا يقل عن (85٪) في دبلوم التعليم العام</li> <li>دراسة المواد الأربعة التالية :</li> <li>( الرياضيات البحثية - الكيمياء - الفيزياء - الأحياء )</li> <li>والحصول على (65٪) كحد أدنى في ثلاث منها.</li> <li>(65٪) كحد أدنى في اللغة الإنجليزية</li> </ul>	<ul style="list-style-type: none"> <li>- الرياضيات البحثية</li> <li>- اللغة الإنجليزية</li> <li>- الأحياء</li> </ul>
SQ100	كلية التمريض	<ul style="list-style-type: none"> <li>معدل عام لا يقل عن (85٪) في دبلوم التعليم العام</li> <li>دراسة المواد الأربعة التالية :</li> <li>( الرياضيات البحثية - الكيمياء - الفيزياء - الأحياء )</li> <li>والحصول على (65٪) كحد أدنى في ثلاث منها.</li> <li>(65٪) كحد أدنى في اللغة الإنجليزية</li> </ul>	<ul style="list-style-type: none"> <li>- الرياضيات البحثية</li> <li>- اللغة الإنجليزية</li> <li>- الأحياء</li> </ul>

## الصيدلانية:

يهدف برنامج الصيدلانية إلى تعليم وتدريب الطلاب للحصول على بكالوريوس صيدلانية، مدة البرنامج أربع سنوات بعد البرنامج التأسيسي، ويتوجب على الطالب إكمال المقررات المهنية بنجاح وهي الممارسة الصيدلانية وأشكال الجرعات والعلاجات التطبيقية والكيمياء الصيدلانية والطبية وغيرها بالإضافة إلى المقررات غير المهنية الأخرى، يتأهل الخريج للعمل في مؤسسات الخدمات الصحية الحكومية أو الخاصة بعد إكمال البرنامج بنجاح و **حسب توفر الشواغر**.

رمز البرنامج	اسم البرنامج	الحد الأدنى للتقدم للبرنامج	حسم التعادل	معلومات إضافية عن البرنامج
PI005	بكالوريوس صيدلانية	<ul style="list-style-type: none"> <li>الحصول على معدل عام لا يقل عن (65%)</li> <li>الحصول على (65%) على الأقل في:</li> <li>الكيمياء</li> <li>الأحياء أو العلوم الصحية</li> <li>اللغة الإنجليزية</li> </ul>	<ul style="list-style-type: none"> <li>الأول : الكيمياء</li> <li>الثاني : الأحياء</li> <li>أو العلوم الصحية</li> </ul>	يتم قبول المتقدمين من كل محافظات سلطنة عمان حسب المقاعد المتوفرة لكل محافظة

## برنامج العلوم الصحية يقدم ( ثلاث تخصصات ) وهي :

### 1. علوم المختبرات الطبية :

يهدف برنامج علوم المختبرات الطبية إلى تعليم وتدريب الطلاب للحصول على بكالوريوس علوم المختبرات الطبية، مدة البرنامج أربع سنوات بعد البرنامج التأسيسي، حيث يتم تدريب الطلاب في مجال المختبرات الطبية على الدراسة العلمية للدم والسوائل والأنسجة وذلك لمساعدة الأطباء في تشخيص حالات المرضى وعلاجهم، ويتأهل الخريج للعمل في مؤسسات الخدمات الصحية الحكومية أو الخاصة بعد إكمال البرنامج بنجاح و **حسب توفر الشواغر**.

رمز البرنامج	اسم البرنامج	الحد الأدنى للتقدم للبرنامج	حسم التعادل	معلومات إضافية عن البرنامج
IH001	بكالوريوس علوم المختبرات الطبية	<ul style="list-style-type: none"> <li>الحصول على معدل عام لا يقل عن (65%)</li> <li>الحصول على (65%) على الأقل في:</li> <li>الأحياء أو العلوم الصحية</li> <li>الكيمياء</li> <li>اللغة الإنجليزية</li> </ul>	<ul style="list-style-type: none"> <li>الأول : الأحياء</li> <li>أو العلوم الصحية</li> <li>الثاني : الكيمياء</li> </ul>	يتم قبول المتقدمين من كل محافظات سلطنة عمان حسب المقاعد المتوفرة لكل محافظة

### 2. التصوير الطبي :

يهدف برنامج التصوير الطبي إلى تخريج كادر عماني من مصوري الأشعة الطبية، مدة البرنامج تمتد لأربع سنوات بعد البرنامج التأسيسي، ويشمل البرنامج تعليم وتدريب الطلاب على إجراء الفحوصات الإشعاعية لإنتاج صور عالية الجودة لأجزاء الجسم المختلفة من أجل تشخيص أمراض مختلفة باستخدام التصوير الإشعاعي التقليدي والتصوير المقطعي. كما يتم تعريف الطلاب على المجالات المختلفة في التصوير الطبي، وسيتميز الخريجين من هذا البرنامج بسمات متقدمة مثل التفكير الناقد وحل المشكلات والاتصالات الفعالة والعمل الجماعي ومهارات البحث العلمي. الجانب العملي السريري للدراسة في المستشفيات هو ( 41 %) تقريباً من الوقت المخصص للبرنامج، ويتأهل الخريجين للعمل في مؤسسات الخدمات الصحية الحكومية أو الخاصة بعد الانتهاء من البرنامج بنجاح و **حسب توفر الشواغر**.

رمز البرنامج	اسم البرنامج	الحد الأدنى للتقدم للبرنامج	حسم التعادل	معلومات إضافية عن البرنامج
IH002	بكالوريوس التصوير الطبي	<ul style="list-style-type: none"> <li>الحصول على معدل عام لا يقل عن (65%)</li> <li>الحصول على (65%) على الأقل في:</li> <li>الفيزياء</li> <li>الأحياء أو العلوم الصحية</li> <li>اللغة الإنجليزية</li> </ul>	<ul style="list-style-type: none"> <li>الأول : الفيزياء</li> <li>الثاني : الأحياء</li> <li>أو العلوم الصحية</li> </ul>	يتم قبول المتقدمين من كل محافظات سلطنة عمان حسب المقاعد المتوفرة لكل محافظة

### 3. العلاج الطبيعي :

يهدف برنامج **العلاج الطبيعي** إلى تعليم وتدريب الطلاب للحصول على بكالوريوس العلاج الطبيعي، مدة البرنامج أربع سنوات بعد البرنامج التأسيسي، العلاج الطبيعي يعنى بالرعاية والخدمات التي يقدمها أخصائي العلاج الطبيعي والتي تشمل تقييم المرضى من حيث الحالات المتعلقة بالصحة والضعف البدني والوظيفي أو الإعاقات لتحديد التشخيص البدني بغرض معالجة الضعف والقصور الوظيفي للجسم والحفاظ على مستوى الصحة العامة ونوعية الأداء الحركي والوظيفي، ويشمل التعليم والتدريب في هذا البرنامج المبادئ الإنسانية والتحليل العلمي وخدمة المجتمع. يتمتع أخصائي العلاج الطبيعي بالإلمام التام بالعلوم والمهارات المهنية الضرورية ليؤدي دوره كاملاً في التثقيف الصحي وتقديم الرعاية والعلاج للمرضى، بالإضافة إلى تقييم فاعلية العلاج الطبيعي المطبق وتعديله حسب ما هو ملائم، ويتأهل الخريجون للعمل في مؤسسات الخدمات الصحية الحكومية أو الخاصة بعد إكمال البرنامج بنجاح و **حسب توفر الشواغر**.

رمز البرنامج	اسم البرنامج	الحد الأدنى للتقدم للبرنامج	حسم التعادل	معلومات إضافية عن البرنامج
IH003	بكالوريوس العلاج الطبيعي	<ul style="list-style-type: none"> <li>الحصول على معدل عام لا يقل عن (65 ٪)</li> <li>الحصول على (65 ٪) على الأقل في :</li> <li>الأحياء أو العلوم الصحية</li> <li>الفيزياء</li> <li>اللغة الإنجليزية</li> </ul>	- الأول : الأحياء أو العلوم الصحية - الثاني : الفيزياء	يتم قبول المتقدمين من كل محافظات سلطنة عمان حسب المقاعد المتوفرة لكل محافظة

### التمريض :

يوجد في الكلية ثمان أفرع للتمريض وهي : **مسقط، شمال الباطنة، جنوب الباطنة، الداخلية، الظاهرة، شمال الشرقية، جنوب الشرقية وظفار**، ويهدف برنامج بكالوريوس العلوم في التمريض إلى إعداد الطلاب لمستقبل مهني في مجال التمريض ومدته أربع سنوات بعد البرنامج التأسيسي، ويتأهل الخريج للعمل في مؤسسات الخدمات الصحية الحكومية أو الخاصة بعد اكمال البرنامج بنجاح و **حسب توفر الشواغر**.

رمز البرنامج	اسم البرنامج	الحد الأدنى للتقدم للبرنامج	حسم التعادل	معلومات إضافية عن البرنامج
NM001	بكالوريوس العلوم في التمريض	<ul style="list-style-type: none"> <li>الحصول على معدل عام لا يقل عن (65 ٪)</li> <li>الحصول على (60 ٪) على الأقل في :</li> <li>الأحياء أو العلوم الصحية</li> <li>الكيمياء</li> <li>اللغة الإنجليزية</li> </ul>	- الأول : الأحياء أو العلوم الصحية - الثاني : الكيمياء	<b>فرع مسقط :</b> التقدم لهذا البرنامج متاح فقط للطلبة الحاصلين على دبلوم التعليم العام من مدارس محافظة مسقط وولايات بركاء وبدبد ومصيرة.
NH001				<b>فرع الظاهرة :</b> التقدم لهذا البرنامج متاح فقط للطلبة الحاصلين على دبلوم محافظتي الظاهرة والبريمي.
NI001				<b>فرع شمال الشرقية :</b> التقدم لهذا البرنامج متاح فقط للطلبة الحاصلين على دبلوم التعليم العام من مدارس محافظة شمال الشرقية.
NU001				<b>فرع جنوب الشرقية :</b> التقدم لهذا البرنامج متاح فقط للطلبة الحاصلين على دبلوم التعليم العام من مدارس محافظة جنوب الشرقية. <b>باستثناء ولاية مصيرة</b>

رمز البرنامج	اسم البرنامج	الحد الأدنى للتقدم للبرنامج	حسم التعادل	معلومات إضافية عن البرنامج
NS001	بكالوريوس العلوم في التمريض	<ul style="list-style-type: none"> <li>الحصول على معدل عام لا يقل عن (65 ٪)</li> <li>الحصول على (60 ٪) على الأقل في :                             <ul style="list-style-type: none"> <li>الأحياء أو العلوم الصحية</li> <li>الكيمياء</li> <li>اللغة الإنجليزية</li> </ul> </li> </ul>	- الأول : الأحياء أو العلوم الصحية - الثاني : الكيمياء	<b>فرع شمال الباطنة :</b> التقدم لهذا البرنامج متاح فقط للطلبة الحاصلين على دبلوم التعليم العام من مدارس محافظة شمال الباطنة ومسندم.
NR001				<b>فرع جنوب الباطنة :</b> التقدم لهذا البرنامج متاح فقط للطلبة الحاصلين على دبلوم التعليم العام من مدارس محافظة جنوب الباطنة، <b>باستثناء ولاية بركاء</b>
NN001				<b>فرع الداخلية :</b> التقدم لهذا البرنامج متاح فقط للطلبة الحاصلين على دبلوم التعليم العام من مدارس محافظتي الداخلية والوسطى، <b>باستثناء ولاية بدي</b>
NA001				<b>فرع ظفار :</b> التقدم لهذا البرنامج متاح فقط للطلاب الحاصلين على دبلوم التعليم العام من مدارس محافظة ظفار.

### إدارة المعلومات الصحية :

يهدف برنامج **إدارة المعلومات الصحية** إلى تنمية الموارد البشرية العمانية للحصول على شهادة البكالوريوس في إدارة المعلومات الصحية بعد البرنامج التأسيسي، ويشترط حصول الطالب على معدل تراكمي (2.75) فما فوق في نهاية السنة الثانية لمواصلة برنامج البكالوريوس في السنة الثالثة والرابعة، وفي حالة عدم حصول الطالب على المعدل التراكمي المطلوب (2.75) يتخرج الطالب بشهادة الدبلوم، حيث يشمل البرنامج على مقررات نظرية وعملية تحتوي على كافة المعلومات والمهارات الأساسية اللازمة لإعداد الطلاب في مجال المعلوماتية وإدارة المعلومات الصحية، ويتأهل الخريجون للعمل في مؤسسات الخدمات الصحية الحكومية أو الخاصة بعد إكمال البرنامج بنجاح و **حسب توفر الشواغر**.

رمز البرنامج	اسم البرنامج	الحد الأدنى للتقدم للبرنامج	حسم التعادل	معلومات إضافية عن البرنامج
HM001	إدارة المعلومات الصحية	<ul style="list-style-type: none"> <li>الحصول على معدل عام لا يقل عن (65 ٪) في دبلوم التعليم العام .</li> <li>الحصول على (65 ٪) على الأقل في :                             <ul style="list-style-type: none"> <li>الأحياء أو العلوم الصحية</li> <li>الرياضيات البحثية</li> <li>اللغة الإنجليزية</li> </ul> </li> </ul>	- الأول : الأحياء أو العلوم الصحية - الثاني : رياضيات البحثية	يتم قبول المتقدمين من كل محافظات سلطنة عمان حسب المقاعد المتوفرة لكل محافظة

### جامعة التقنية و العلوم التطبيقية

رمز البرنامج	اسم البرنامج	الحد الأدنى للتقدم للبرنامج	حسم التعادل	معلومات إضافية عن البرنامج
U0106	دبلوم الصيدلة	<ul style="list-style-type: none"> <li>الحصول على معدل عام لا يقل عن (60 ٪) النجاح في المواد التالية :</li> <li>الكيمياء</li> <li>الأحياء أو العلوم الصحية</li> <li>الحصول على (60 ٪) كحد أدنى في المواد التالية:</li> <li>الرياضيات البحثية</li> <li>اللغة الإنجليزية</li> </ul>	- الدرجات الأعلى في المواد : - الكيمياء - الأحياء أو العلوم الصحية	جامعة التقنية و العلوم التطبيقية بمسقط



# برامج دراسية متعددة التخصصات



## ملاحظات عن البعثات الخارجية (STEM – ESAM)

(التربية والعلوم الاجتماعية والفنون والإدارة) ESAM

(العلوم والتكنولوجيا والهندسة وعلوم الرياضيات) STEM

- يمكن للطلبة المقبولين ضمن الرمزین (STEM & ESAM) اختيار التخصص (لدرجة البكالوريوس فقط) والجامعة دولة الإبتعاث.
- يغطي برنامج (STEM) المجالات التي تقدم درجة البكالوريوس (المرحلة الجامعية الأولى) في العلوم والتكنولوجيا والهندسة والرياضيات، ولا تغطي الطب البشري، أو الطب الأسنان، أو الطب البيطري، أو البرامج التي تؤدي لدرجة تتجاوز البكالوريوس مثل MENG,MPHARM وما يكافئها.
- يغطي برنامج (ESAM) المجالات التي تقدم درجة البكالوريوس (المرحلة الجامعية الأولى) في التربية، والعلوم الإجتماعية، والفنون، والإدارة.
- بإمكان الطلبة الذين تم قبولهم في أحد برامج (STEM & ESAM) اختيار إحدى المؤسسات الموصى بالدراسة بها في دول الإبتعاث التالية: المملكة المتحدة، الولايات المتحدة الأمريكية، ألمانيا، أيرلندا، ماليزيا، مملكة نيوزلاندز، نيوزيلندا، استراليا، فرنسا، كندا، وفي حال رغبة الطالب بالدراسة في جامعة في دولة خارج هذه القائمة فعليه احضار قبول جامعي لدرجة البكالوريوس من تلك الجامعة. علماً بأن القرار النهائي في الموافقة على المؤسسة التعليمية/الدولة يكون من صلاحيات الوزارة.
- سوف يتم الحاق الطلبة المقبولين في الولايات المتحدة الأمريكية وكندا ضمن هذه البرامج (STEM & ESAM) في برنامج تحضيري لمدة سنة أكاديمية، على ان يقوم الطالب فور انهاءه من ذلك البرنامج بتزويد الملحقية بقبول جامعي من قائمة الجامعات المعتمدة لهذه البعثات (STEM & ESAM) في تلك الدول، والتي يمكن الرجوع إليها في الموقع الإلكتروني للملحقية الثقافية في واشنطن.
- قد تشترط المؤسسات التعليمية مواد دراسية مختلفة عن تلك المشار إليها في الدليل أو شروطاً إضافية، لذا فإن وزارة التعليم العالي والبحث العلمي والابتكار لا تضمن أن يحصل الطالب على التخصص الراغب به في حال عدم انطباق شروط المؤسسة التعليمية عليه، يجب على الطالب التحقق من مدى استيفائه لمتطلبات القبول في تلك المؤسسة.
- على الطالب التأكد من انه قام باختيار المواد الدراسية المناسبة للالتحاق بالتخصص ومدى توفره في الدولة الراغب بها، حيث انه قد لا تتوفر جميع التخصصات لدرجة البكالوريوس في جميع الدول.
- لا توجد حاجة لإرفاق أي قبول للمنافسة على هذه البعثات، ولكن إذا كان الطالب حاصلاً على قبول جامعي فيجب عليه عرضه على الوزارة لإبداء الرأي فيه.
- ينبغي على الطلبة العلم أن برامج الدراسة في الوجهات أو الجامعات قد لا تتفق مع مواعيد إعلان نتائج البعثات من خلال مركز القبول الموحد، لذا ينبغي عليهم التقيد بمواعيد الدراسة التي تأتي بعد إعلان مركز القبول الموحد لنتائج البعثات.
- تغطي بعثات (STEM & ESAM) برنامج اللغة والبرنامجي التأسيسي إضافة لبرنامج البكالوريوس، وتحدد الجامعات أي مستوى يقبل فيه الطالب وفقاً لنوع شهادته ومستواه اللغوي.
- ينصح الطلبة الراغبون في التسجيل لبرامج البعثات الخارجية – لجميع دول الإبتعاث عدا فرنسا وألمانيا – بإجراء اختبار تحديد مستوى اللغة الإنجليزية (STEM & ESAM) خلال شهر يونيو 2023 م، وذلك لتجنب تأخر الالتحاق بالدراسة ولضمان تحقيقه لمتطلب اللغة للمؤسسات التعليمية لتلك الدول، وخاصة المملكة المتحدة التي تضع خضوع الطالب لاختبار (STEM & ESAM) كشرط للتقدم لتأشيرة الدراسة والقبول في الجامعات البريطانية.
- يجب على الطلبة الذي يعانون من أمراض مزمنة عدم التسجيل لبعثات استراليا نظراً لأن نظام التأمين الصحي لا يغطي مثل هذه الحالات.

## البعثات الخارجية (بعثات STEM)

رمز البرنامج	اسم البرنامج	الحد الأدنى للتقدم للبرنامج	حسم التعادل
SE380	- تغطي بعثات هذا البرنامج مجالات العلوم ، وتقنية المعلومات (التكنولوجيا)، والهندسة، وعلوم الرياضيات. - لا تغطي هذه البعثة برامج الطب البشري أو طب الأسنان أو الطب البيطري أو برنامج MPharm	<ul style="list-style-type: none"> <li>• النجاح في جميع المواد .</li> <li>• الحصول على معدل عام لا يقل عن (90 ٪)</li> <li>• الرياضيات البحتة (90 ٪)</li> <li>• مادة من :</li> <li>• الأحياء أو الكيمياء أو الفيزياء (90 ٪)</li> <li>• اللغة الانجليزية (85 ٪)</li> </ul>	الرياضيات البحتة متبوعة بإحدى المواد العلمية

## HEALTH SCIENCES



A: Audiology



B: Biological and/or Biomedical Sciences



D: Dietetics  
( ليس تخصص التغذية )



H: Health(care) Policy and /or Management



M: Medical Physics, Medical Laboratory Science



P: Public Health Science, Podiatry, Prosthetics & Othotics



R: Respiratory Therapy, Radiography (Diagnostic/Medical Imaging), Radiology (Radiation Therapy)

## (AGRICULTURAL & ENVIRONMENTAL AND NATURAL & PHYSICAL)

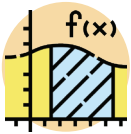

A: (Applied) Mathematics, Aquaculture & Fisheries, Astronomy, Astrophysics



B: Biological Sciences (Life Sciences)

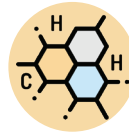

C: Conservation (and/or Environment), Chemistry



E: Earth Sciences, Environmental Sciences, Ecology



F: Forensic Science



G: Geology



M: Marine Science



P: (Applied) Physics



S: Sustainability Science, Science, Statistics

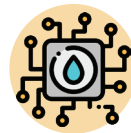

W: Water Technology



Z: Zoology (Animal Science, not VET)

## TECHNOLOGY



A: Animation, Architecture



C: Computer Science, Cyber Security



D: Data/Information Science



I: Information Technology

## ENGINEERING & RELATED TECHNOLOGIES



A: Acoustical Engineering, Aeronautical Engineering,  
(لا يسمح بدراسة الطيران أو تدريب الطيران)  
Architectural Engineering



B: Building Services/Maintenance Engineering,  
Biomedical Engineering, Building (Civil) Engineering



C: Chemical Engineering

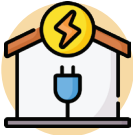

E: Electrical and/or Electronic(s) Engineering,  
Environmental Engineering



G: Geological Engineering



I: Industrial Engineering



L: Logistics Engineering



M: Materials Engineering, Mining Engineering,  
Metallurgical Engineering, Mechanical Engineering,  
Mechatronics/Mechatronic Engineering



N: Network Engineering



P: Petroleum or Oil & Gas  
Engineering



R: Renewable Energy Engineering



S: Systems Engineering, Surveying  
Engineering, Sustainable (Green)  
Engineering



T: Transport Engineering,  
Telecommunications Engineering

## ARCHITECTURE & CONSTRUCTION



A: Architecture (universities may request applicants  
to submit an art portfolio to demonstrate their  
artistic abilities)



L: Landscape Architecture



U: Urban Planning



P: Property Management



R: Real Estate Management

حسم التعادل	الحد الأدنى للتقدم للبرنامج	اسم البرنامج	رمز البرنامج
الرياضيات البحتة – أو التطبيقية – اللغة الإنجليزية	<ul style="list-style-type: none"> <li>النجاح في جميع المواد.</li> <li>الحصول على معدل عام لا يقل عن (90%)</li> <li>الرياضيات البحتة (85%) أو الرياضيات التطبيقية (90%)</li> <li>اللغة الإنجليزية (90%)</li> <li>إضافة إلى الحصول على معدل لا يقل عن (80%) في باقي المواد</li> </ul>	تغطي هذه البعثات مجالات التربية، والعلوم الاجتماعية، والفنون، والإدارة	SE390

## EDUCATION



E: Early Childhood Education

S: Special Needs Education

## SOCIETY & CULTURE



A: Archeology



C: Criminology



E: Economics



G: Geographical Information Systems



L: Law (applicants can only submit offer letters from recommended Law schools in the United Kingdom, Australia or New Zealand), Languages/ (Applied) Linguistics



P: Psychology (does NOT include Clinical Psychology as this is only taught a graduate level & applicants can only submit offer letters from recommended universities in the United Kingdom, Australia, New Zealand)



S: Sociology

## (CREATIVE) ARTS



A: Animation



D: Design, Digital Media



F: Film Production



J: (Digital) Journalism



T: Television/Broadcasting

## MANAGEMENT & BUSINESS



A: Actuarial Science, Auditing, Aviation Management (cannot include Pilot Training – should concern a non-flight major)



B: Banking



E: Enterprise/ Entrepreneurship, Emergency Administration & Planning



F: Financial Risk Management, Finance



I: Investment, Insurance, Islamic Banking



L: Logistics and/or Supply Chain Management



O: Operations Management, Organizational Leadership Studies



P: Property Management, Port Management



R: Real Estate Management



S: Safety and/or Security Management, Transport Management, Shipping & Port Management and/or Supply Chain and/or Logistics Management

## البعثات الداخلية (STEM – ESAM)

- بعثات STEM هي بعثات مخصصة بالدراسة في البرامج العلمية: (العلوم، التكنولوجيا، الهندسة، وعلوم الرياضيات).

- بعثات ESAM هي بعثات مخصصة بالدراسة في البرامج الأدبية: (العلوم الاجتماعية، الفنون، والإدارة).

- يمكن للطلبة المقبولين والحاصلين على البعثات التي تقع ضمن برنامجي (STEM & ESAM) اختيار المؤسسة التعليمية الراغبين في الدراسة بها شريطة أن تكون مدرجة تحت التخصصات الرئيسية المحددة لكل برنامج.
- يمكن للطلبة المقبولين والحاصلين على البعثات التي تقع ضمن برنامجي (ESAM) اختيار التخصص الفرعي/الدقيق (لدرجة البكالوريوس فقط) من ضمن التخصصات الرئيسية المحددة لكل برنامج.
- تتطلب بعض التخصصات إجتياز الطالب للمقابلات والاختبارات للحصول على البعثة.
- غير مشروط باجتياز السنة التأسيسية للحصول على البعثة.
- لا تشمل تخصصات: الطب البشري/العام، طب و جراحة الفم و الأسنان، الصيدلة، علوم المختبرات الطبية، التربية.
- يشمل البرنامج جميع مؤسسات التعليم العالي الخاصة التي تبتعث إليها الوزارة.
- على الطالب التسجيل في إحدى مؤسسات التعليم العالي الخاصة داخل سلطنة عمان لمؤهل البكالوريوس في أحد التخصصات الرئيسية المدرجة تحت الرمز الذي تم قبوله، وذلك خلال فترة استكمال إجراءات التسجيل بناء على المواعيد التي يحددها مركز القبول الموحد.
- تنويه: قد تشترط بعض المؤسسات التعليمية متطلبات أعلى من الحد الأدنى الموضح، عليه يتطلب إستيفاء الطالب للإشترطات المحددة من المؤسسة التعليمية للقبول في البرنامج، كما أن خيار القبول في التخصص يعتمد على الطاقة الإستيعابية للمؤسسة، وتكون المفاضلة بين المقبولين حسب الضوابط التي تحددها المؤسسة.

## البعثات الداخلية (بعثات STEM)

رمز البرنامج	اسم البرنامج	الحد الأدنى للتقدم للبرنامج	حسم التعادل
BS380	<ul style="list-style-type: none"> <li>يمكن للطالب الحاصل على البعثة (STEM) تحديد أي تخصص يقع ضمن التخصصات الرئيسية التالية:</li> <li>العلوم (Sciences) باستثناء تخصصات : الطب البشري، طب وجراحة الفم والأسنان، الصيدلة، علوم المختبرات الطبية.</li> <li>التكنولوجيا (Technology)</li> <li>الهندسة (Engineering)</li> <li>علوم الرياضيات (Mathematical Sciences)</li> </ul>	<ul style="list-style-type: none"> <li>الحصول على معدل عام لا يقل عن (75 %) في شهادة دبلوم التعليم العام أو ما يعادلها.</li> <li>الحصول على معدل (70 %) كحد أدنى في مواد: الرياضيات البحثية</li> <li>اللغة الإنجليزية</li> <li>الأحياء أو الكيمياء أو الفيزياء</li> </ul>	- الرياضيات البحثية

### تخصصات الصحة

- جميع التخصصات المدرجة تحت مجال ( الصحة ) التي تبتعث إليها الوزارة.  
( عدا تخصصات الطب البشري، طب وجراحة الفم والأسنان، الصيدلة، علوم المختبرات الطبية).

### تخصصات العلوم الطبيعية والبيئية والعلوم الفيزيائية

- علوم الأرض التطبيقية، الكيمياء الصناعية، الإدارة والممارسة البيئية، العلوم في هندسة المياه.

### تخصصات علوم الرياضيات

- الإحصاء.

### تخصصات تكنولوجيا المعلومات

- جميع التخصصات المدرجة تحت مجال ( تكنولوجيا المعلومات ) التي تبتعث إليها الوزارة.

### تخصصات الهندسة

- جميع التخصصات المدرجة تحت مجال ( الهندسة والتقنيات ذات الصلة ) التي تبتعث إليها الوزارة.

## البعثات الداخلية (بعثات ESAM)

رمز البرنامج	اسم البرنامج	الحد الأدنى للتقدم للبرنامج	حسم التعادل
BS390	<ul style="list-style-type: none"> <li>يمكن للطالب الحصول على البعثة (ESAM) تحديد أي تخصص يقع ضمن التخصصات الرئيسية التالية:</li> <li>العلوم الاجتماعية (Social Sciences)</li> <li>الفنون (Art or Architecture)</li> <li>الإدارة (Management)</li> </ul>	<ul style="list-style-type: none"> <li>الحصول على معدل عام لا يقل عن (75 %) في شهادة دبلوم التعليم العام أو ما يعادلها.</li> <li>الحصول على معدل (70 %) كحد أدنى في مواد: الرياضيات البحثية أو التطبيقية</li> <li>اللغة الإنجليزية</li> </ul>	- اللغة الإنجليزية

### تخصصات المجتمع والثقافة

- جميع التخصصات المدرجة تحت مجال ( المجتمع والثقافة ) التي تبتعث إليها الوزارة.  
( عدا تخصصات اللغة العربية وآدابها، العمل الاجتماعي، علم الاجتماع).

### تخصصات الفنون الإبداعية

- جميع التخصصات المدرجة تحت مجال ( الفنون الإبداعية ) التي تبتعث إليها الوزارة.

### تخصصات العمارة والإنشاء

- جميع التخصصات المدرجة تحت مجال ( العمارة والإنشاء ) التي تبتعث إليها الوزارة .

### تخصصات الإدارة

- جميع التخصصات المدرجة تحت مجال ( الإدارة والمعاملات التجارية ) التي تبتعث إليها الوزارة (عدا تخصص إدارة الوثائق والمحفوظات).

## المنح الداخلية الكاملة المقدمة من شركة تنمية نفط عُمان ( PDO )

رمز البرنامج	اسم البرنامج	الحد الأدنى للتقدم للبرنامج	حسم التعادل
PD005	جميع التخصصات التي تبتعث إليها وزارة التعليم العالي <b>ما عدا الطب البشري والقانون والبرامج الواردة في (PD011, PD019, PD001, PD020, PD010, PD018, PD016, PD015)</b> (مع مراعاة شروط الالتحاق بالتخصصات المطروحة المؤسسة)	• النجاح في دبلوم التعليم العام بتقدير (65%)	الدرجات الأعلى في : - الرياضيات البحتة أو التطبيقية - اللغة الإنجليزية - الفيزياء أو الكيمياء

### شروط إضافية

- يختار الطالب الدراسة في أي من المؤسسات التعليمية الخاصة والمعتمدة في سلطنة عمان.
- أن يكون الطالب من أبناء الولايات الواقعة بمنطقة الامتياز.
- أن تكون المدرسة من المدارس الواقعة بمنطقة الامتياز.
- أن يكون الطالب أمضى الثلاث السنوات الأخيرة (10-12) بإحدى مدارس منطقة الامتياز.







# العلوم الطبيعية والفيزيائية





## هل تحب دراسة الكيمياء ...

والفيزياء والأحياء والرياضيات؟ هل ترغب في اكتساب مهارات التحليل وحل المشكلات؟ هل ترغب في دراسة طبيعة الصخور في عمان؟ أو تعلم كيفية الحفاظ على موارد المياه التي تهددها عوامل كثيرة في سلطنة عمان والعالم؟ قد يكون مجال علوم الأرض أو العلوم البيئية هو الخيار الأمثل لك. ولعلوم الأرض مسميات أخرى أيضاً كالجولوجيا، أو العلوم الجيولوجية (الجيوفيزياء والجيوكيمياء) الذي يعنى بدراسة أصل الأرض والعمليات الفيزيائية والكيميائية والأحيائية المكونة لها منذ ملايين السنين. قد ترغب في أن تكون لديك القدرة على توقع الطقس، وهنا سيكون تخصص علم الأرصاد الجوية هو الخيار الأنسب لتحقيق رغبتك. أما علم الفلك فهو يقودك لدراسة أجرام هذا الكون الفسيح كالأرض والمجرات والنجوم والكواكب. ولديك أيضاً الفيزياء الفلكية التي تركز على تطبيق المعرفة في مجالات الفيزياء والرياضيات وعلوم الحاسب الآلي في استكشاف الفضاء.

هل تميل لدراسة الرياضيات وعلوم الحاسب الآلي؟ الإحصاء هو المجال الأقرب لميولك إذاً، فهو يركز على صقل مهاراتك في جمع وتحليل وتفسير البيانات، وبالتالي توفير البيانات لتجد على إثرها حلولاً للمشكلات والتحديات التي يواجهها المجتمع.





## البعثات الخارجية ( تخصصات متعددة للدراسة في فرنسا )

رمز البرنامج	اسم البرنامج	الحد الأدنى للتقدم للبرنامج	حسم التعادل
SE524	التخصصات الدقيقة ضمن المجالات التالية : Biology, Chemistry, Physics, Geology, Earth Sciences or Geosciences <b>بلد الدراسة : فرنسا</b> <b>لغة الدراسة : اللغة الفرنسية</b>	<ul style="list-style-type: none"> <li>النجاح في جميع المواد</li> <li>الحصول على معدل عام لا يقل عن (85 ٪)</li> <li>الرياضيات البحثية (85٪)</li> <li>(85٪) في مادتين من : ( الكيمياء أو الفيزياء أو الأحياء أو تكنولوجيا المعلومات أو الهندسة )</li> <li>(85 ٪) في اللغة الإنجليزية أو اللغة الفرنسية</li> </ul>	<ul style="list-style-type: none"> <li>الرياضيات البحثية</li> <li>اللغة الإنجليزية</li> <li>اللغة العربية</li> <li>أو اللغة الفرنسية</li> </ul>



## منح مقدمة من دولة ( الكويت )

رمز البرنامج	اسم البرنامج	الحد الأدنى للتقدم للبرنامج	حسم التعادل	معلومات إضافية عن البرنامج
SE922	العلوم	<ul style="list-style-type: none"> <li>النجاح في جميع المواد.</li> <li>معدل عام لا يقل عن (85 ٪)</li> <li>معدل لا يقل عن (70 ٪) في المواد الآتية:</li> <li>اللغة الإنجليزية</li> <li>الرياضيات البحثية</li> <li>الفيزياء</li> </ul>	<ul style="list-style-type: none"> <li>الرياضيات البحثية</li> <li>الفيزياء</li> <li>اللغة الإنجليزية</li> </ul>	<p><b>(منح كاملة)</b> <b>بلد الدراسة : دولة الكويت.</b> المؤسسة التعليمية : جامعة الكويت. <b>*ملاحظة :</b> لن يتم احتساب نسبة النجاح في مواد: الفنون التشكيلية والترفيه الرياضية والموسيقى ضمن المعدل العام.</p>

## البعثات و المنح الداخلية ( لدرجة البكالوريوس )

**ملاحظة مهمة :** عزيزي الطالب / عزيزتي الطالبة يرجى الاطلاع على مفتاح الرموز التالية :

المنح الدراسية

البعثات الدراسية

معلومات إضافية عن البرنامج	الحد الأدنى للتقدم للبرنامج	اسم البرنامج	البعثات والمنح الدراسية
جامعة نزوى لغة الدراسة : اللغة الإنجليزية	<ul style="list-style-type: none"> <li>النجاح في دبلوم التعليم العام بتقدير (65٪)</li> <li>الحصول على (60٪) في الرياضيات البحثية</li> <li>الحصول على (55٪) في اللغة الإنجليزية</li> </ul>	الإحصاء	<p>BS020 ← بعثة</p> <p>IG020 ← منحة</p>
	<ul style="list-style-type: none"> <li>النجاح في دبلوم التعليم العام بتقدير (65٪)</li> <li>الحصول على (60٪) في الرياضيات البحثية والفيزياء</li> <li>الحصول على (55٪) في اللغة الإنجليزية</li> </ul>	الفيزياء	<p>- ← بعثة</p> <p>IG910 ← منحة</p>
الجامعة الألمانية للتكنولوجيا في عمان لغة الدراسة: اللغة الإنجليزية	<ul style="list-style-type: none"> <li>النجاح في دبلوم التعليم العام بتقدير (65٪)</li> <li>الحصول على (75٪) في مادة اللغة الإنجليزية</li> <li>الحصول على (70٪) في مادة الرياضيات البحثية</li> <li>الحصول على (60٪) في المواد الآتية : الفيزياء و الكيمياء</li> </ul>	علوم الأرض التطبيقية	<p>BS208 ← بعثة</p> <p>IG208 ← منحة</p>

## تابع / البعثات و المنح الداخلية ( لدرجة البكالوريوس )

**ملاحظة مهمة :** عزيزي الطالب / عزيزتي الطالبة يرجى الاطلاع على مفتاح الرموز التالية :

المنح الدراسية

البعثات الدراسية

معلومات إضافية عن البرنامج	الحد الأدنى للتقدم للبرنامج	اسم البرنامج	البعثات والمنح الدراسية
جامعة الشرقية لغة الدراسة : اللغة الإنجليزية	<ul style="list-style-type: none"> <li>النجاح في دبلوم التعليم العام بتقدير (65%)</li> <li>الحصول على (60%) في المواد الآتية :</li> <li>اللغة الإنجليزية</li> <li>الأحياء</li> <li>الفيزياء</li> <li>الكيمياء</li> </ul>	تغذية الإنسان التطبيقية والعلاجية	بعثة BS224
			منحة IG224
	<ul style="list-style-type: none"> <li>النجاح في دبلوم التعليم العام بتقدير (65%)</li> <li>الحصول على (70%) في المواد الآتية :</li> <li>اللغة الإنجليزية</li> <li>الكيمياء أو الفيزياء</li> </ul>	الكيمياء الصناعية	بعثة BS085
			منحة IG085
الكلية الحديثة للتجارة والعلوم لغة الدراسة : اللغة الإنجليزية	<ul style="list-style-type: none"> <li>النجاح في دبلوم التعليم العام بتقدير (65%)</li> <li>الحصول على (60%) في المواد الآتية :</li> <li>الرياضيات البحتة أو التطبيقية</li> <li>الحصول على (55%) في اللغة الإنجليزية</li> </ul>	الإحصاء	بعثة BS090
			منحة IG090

## جامعة السلطان قابوس

حسم التعادل	الحد الأدنى للتقدم للبرنامج	اسم البرنامج	رمز البرنامج
الرياضيات البحتة - اللغة الإنجليزية	<ul style="list-style-type: none"> <li>معدل عام لا يقل عن (75%)</li> <li>(65%) كحد أدنى في مادتين من المواد التالية :</li> <li>الكيمياء- الفيزياء - الأحياء</li> <li>(65%) كحد أدنى في المواد التالية :</li> <li>الرياضيات البحتة - اللغة الإنجليزية</li> </ul>	كلية العلوم	SQ150

## جامعة التقنية و العلوم التطبيقية

معلومات إضافية عن البرنامج	حسم التعادل	الحد الأدنى للتقدم للبرنامج	اسم البرنامج	رمز البرنامج
جامعة التقنية و العلوم التطبيقية بصور	الدرجات الأعلى في المـواد: - الأحياء - الكيمياء - الرياضيات البحتة - اللغة الإنجليزية	<ul style="list-style-type: none"> <li>معدل عام لا يقل عن (60%)</li> <li>النجاح في المواد التالية :</li> <li>الأحياء</li> <li>الكيمياء</li> <li>الحصول على (60%) في المواد التالية :</li> <li>اللغة الإنجليزية</li> <li>الرياضيات البحتة</li> </ul>	التقنية الحيوية التطبيقية ( بكالوريوس )	U0909
جامعة التقنية و العلوم التطبيقية بمسقط المؤهل العلمي : بكالوريوس بشرط أن يكمل الطالب بنجاح متطلبات الحصول على مؤهل البكالوريوس	الدرجات الأعلى في المـواد: - الأحياء أو العلوم الصحية - الكيمياء - اللغة الإنجليزية - الفيزياء	<ul style="list-style-type: none"> <li>معدل عام لا يقل عن (60%)</li> <li>النجاح في المواد التالية :</li> <li>الكيمياء</li> <li>الأحياء أو العلوم الصحية أو الفيزياء</li> <li>الحصول على (60%) في</li> <li>الرياضيات البحتة</li> <li>اللغة الإنجليزية</li> </ul>	علوم تطبيقية	U0105



# الزراعة والبيئة والعلوم المرتبطة بها



## لا تزال حرفة الأجداد (الزراعة) ...

تلعب دوراً هاماً في إنعاش اقتصادات الدول، ومع مرور الزمن، أصبحت موضوعاً للدراسة والتطوير في المدارس والمعاهد والجامعات، بعد أن أخذت الهندسة والتكنولوجيا حيزاً كبيراً فيها، فظهر المهندسون الزراعيون، وظهرت مجالات أخرى كتقنيات المياه وعلوم المحاصيل وعلوم التربة. ولا ننسى أن للحيوانات مكانتها في تاريخ الزراعة، فظهر تخصص علم الحيوان كأحد المجالات المرتبطة بالزراعة. أما فيما يتعلق بالإنسان، لا يختلف اثنان على أن الزراعة لها النصيب الأكبر في تغذية الإنسان، وهنا نجد تخصصي الأغذية والزراعة وتغذية الإنسان والأمن الغذائي.

ولا ينصب هذا المجال فقط على جانب واحد، فالبحر له نصيب أيضاً في تأمين الثروات الغذائية للإنسان، ونذكر تخصصات تربية الأحياء السمكية والتنمية السمكية في هذا المجال.



## البعثات و المنح الداخلية ( لدرجة البكالوريوس )

**ملاحظة مهمة :** عزيزي الطالب / عزيزتي الطالبة يرجى الاطلاع على مفتاح الرموز التالية :

المنح الدراسية

البعثات الدراسية

معلومات إضافية عن البرنامج	الحد الأدنى للتقدم للبرنامج	اسم البرنامج	البعثات والمنح الدراسية
الكلية العالمية للهندسة والتكنولوجيا لغة الدراسة : اللغة الإنجليزية	<ul style="list-style-type: none"> <li>النجاح في دبلوم التعليم العام بتقدير (65 ٪)</li> <li>الحصول على (60 ٪) في المواد الآتية :</li> <li>الرياضيات البحتة أو التطبيقية</li> <li>الحصول على (55 ٪) في اللغة الإنجليزية</li> </ul>	الإدارة والممارسة البيئية	BS200 بعثة
			IG200 منحة

## جامعة السلطان قابوس

حسم التعادل	الحد الأدنى للتقدم للبرنامج	اسم البرنامج	رمز البرنامج
- اللغة الإنجليزية - الرياضيات البحتة	<ul style="list-style-type: none"> <li>معدل عام لا يقل عن (75٪) في دبلوم التعليم العام</li> <li>الحصول على (65 ٪) كحد أدنى في مادتين من المواد التالية :</li> <li>الكيمياء- الفيزياء- الأحياء</li> <li>(65 ٪) كحد أدنى في المواد التالية :</li> <li>الرياضيات البحتة - اللغة الإنجليزية</li> </ul>	كلية العلوم الزراعية والبحرية	SQ001

## الكلية المهنية بصحم

حسم التعادل	الحد الأدنى للتقدم للبرنامج	اسم البرنامج	رمز البرنامج
- الرياضيات البحتة أو التطبيقية - اللغة الإنجليزية	<ul style="list-style-type: none"> <li>النجاح في المواد التالية :</li> <li>الرياضيات البحتة أو التطبيقية</li> <li>اللغة الإنجليزية</li> <li>الفيزياء أو الكيمياء أو الأحياء أو العلوم والبيئة</li> </ul>	التدريب الزراعي (ذكور- إناث) الإنتاج النباتي	VC005

## الكلية المهنية بصلالة

معلومات إضافية	حسم التعادل	الحد الأدنى للتقدم للبرنامج	اسم البرنامج	رمز البرنامج
- يقتصر القبول على أبناء محافظة ظفار	- الرياضيات التطبيقية - اللغة الإنجليزية	<ul style="list-style-type: none"> <li>النجاح في المواد التالية :</li> <li>الرياضيات التطبيقية</li> <li>اللغة الإنجليزية</li> </ul>	التدريب السمكي (ذكور- إناث) سلامة وضبط جودة الأغذية البحرية	VC026

رمز البرنامج	اسم البرنامج	الحد الأدنى للتقدم للبرنامج	حسم التعادل	معلومات إضافية
MS004	التدريب السمكي ( ذكور- إناث ) تربية الأحياء المائية	<ul style="list-style-type: none"> <li>النجاح في المواد التالية :</li> <li>الرياضيات البحتة أو الرياضيات التطبيقية</li> <li>اللغة الإنجليزية</li> <li>الفيزياء أو الكيمياء أو الأحياء أو العلوم والبيئة</li> </ul>	<ul style="list-style-type: none"> <li>الرياضيات البحتة أو التطبيقية</li> <li>اللغة الإنجليزية</li> </ul>	<ul style="list-style-type: none"> <li>يتطلب اللياقة الصحية للعاملين بالبحر</li> <li>إجراء فحص طبي قبل دخول التخصص</li> </ul>
MS005	التدريب السمكي ( ذكور- إناث ) سلامة وضبط جودة الأغذية البحرية	<ul style="list-style-type: none"> <li>النجاح في المواد التالية :</li> <li>الرياضيات التطبيقية</li> <li>اللغة الإنجليزية</li> </ul>	<ul style="list-style-type: none"> <li>الرياضيات التطبيقية</li> <li>اللغة الإنجليزية</li> </ul>	<ul style="list-style-type: none"> <li>يتطلب إجراء فحص طبي قبل دخول التخصص</li> </ul>
MS006	التدريب البحري ( ذكور ) تقنيات الملاحة البحرية والصيد (ملاحة سفن الصيد)	<ul style="list-style-type: none"> <li>النجاح في المواد التالية :</li> <li>الرياضيات البحتة أو الرياضيات التطبيقية</li> <li>اللغة الإنجليزية</li> <li>الفيزياء أو الكيمياء أو الأحياء أو العلوم والبيئة</li> </ul>	<ul style="list-style-type: none"> <li>الرياضيات البحتة أو التطبيقية</li> <li>اللغة الإنجليزية</li> </ul>	<ul style="list-style-type: none"> <li>يتطلب اللياقة الصحية للعاملين بالبحر قبل دخول التخصص</li> </ul>
MS007	التدريب البحري ( ذكور ) الهندسة البحرية (ميكانيكا محركات بحرية)	<ul style="list-style-type: none"> <li>النجاح في المواد التالية :</li> <li>الرياضيات البحتة</li> <li>اللغة الإنجليزية</li> <li>الفيزياء</li> </ul>	<ul style="list-style-type: none"> <li>الرياضيات البحتة</li> <li>اللغة الإنجليزية</li> </ul>	
MS008	تقنية المياه ( ذكور- إناث ) معالجة المياه ومياه الصرف الصحي	<ul style="list-style-type: none"> <li>النجاح في المواد التالية :</li> <li>الرياضيات البحتة</li> <li>الفيزياء</li> <li>الكيمياء</li> <li>اللغة الإنجليزية</li> </ul>	<ul style="list-style-type: none"> <li>الرياضيات البحتة</li> <li>اللغة الإنجليزية</li> </ul>	<ul style="list-style-type: none"> <li>يتطلب إجراء فحص طبي قبل دخول التخصص</li> </ul>







# الهندسة والتقنيات ذات الصلة



## من صفات المهندس الجيد ...

أن يكون قادراً على تطبيق العلوم والرياضيات ومهارات أخرى لإيجاد حلول عملية وقابلة للتنفيذ، لتطوير وتحسين وصيانة البنية الأساسية أو المنتجات أو الخدمات التي يحتاجها المجتمع. وإن توفرت لديك هذه المهارات، فيمكنك أن تتخصص في إحدى مجالات الهندسة كتلك التي تدرج تحت هندسة العمليات والموارد وتتطلب مهارات جيدة في الرياضيات والكيمياء كهندسة البترول والهندسة الكيميائية وهندسة الطاقة المتجددة وهندسة المواد والتعدين.

وإن كنت تهتم أكثر بمجال هندسة البناء والإنشاء فهي تتفرع إلى الهندسة المدنية وهندسة الإنشاء وهندسة المساحة والتعمير (ولابد أن تعرف ما الفرق بين التعمير والعمارة لأنهما مجالان مختلفان تماماً). وهناك تخصصات هندسية أخرى كالهندسة الكهربائية والميكانيكية والميكاترونكس وتقنية السيارات والحاسب الآلي والهندسة الصناعية والبيئية والجيولوجية واللوجستية وهندسة السلامة من الحرائق وهندسة الطيران وهندسة الصيد وتقنيات الملاحة. ومن المهم جداً بالنسبة إليك أن تبحث أكثر وتعمق في مختلف مجالات الهندسة حتى يسهل عليك اختيار المجال الذي يتناسب وقدراتك.





## البعثات الخارجية ( تخصصات متعددة للدراسة في ألمانيا )

رمز البرنامج	اسم البرنامج	الحد الأدنى للتقدم للبرنامج	حسم التعادل
SE508	جميع التخصصات الهندسية <b>بلد الدراسة : ألمانيا</b> لغة الدراسة : اللغة الألمانية المؤسسات التعليمية : جامعات العلوم التطبيقية والجامعات البحثية - قد تتطلب بعض التخصصات الدقيقة في بعض الجامعات متطلبات إضافية لذا فان الوزارة لا تضمن حصول الطالب على قبول في التخصص أو الجامعة الأعلى تفضيلاً. <b>ملاحظة :</b> يجب أن تكون شهادة دبلوم التعليم العام وما يعادلها صادرة عن وزارة التربية والتعليم أو صادرة من مدرسة أمريكية أو إنجليزية دولية.	<ul style="list-style-type: none"> <li>النجاح في جميع المواد</li> <li>الحصول على معدل عام لا يقل عن (80 ٪)</li> <li>الرياضيات البحثية (85٪)</li> <li>الكيمياء (85٪)</li> <li>الفيزياء أو الهندسة (85٪)</li> <li>اللغة الإنجليزية أو اللغة الألمانية (80 ٪)</li> </ul>	<ul style="list-style-type: none"> <li>الرياضيات البحثية</li> <li>اللغة الإنجليزية</li> <li>و اللغة العربية</li> <li>أو اللغة الألمانية</li> </ul>



## منح مقدمة من دولة ( الكويت )

رمز البرنامج	اسم البرنامج	الحد الأدنى للتقدم للبرنامج	حسم التعادل	معلومات إضافية عن البرنامج
SE920	الهندسة	<ul style="list-style-type: none"> <li>النجاح في جميع المواد والحصول معدل عام لا يقل عن (85 ٪)</li> <li>معدل لا يقل عن (70 ٪) في المواد الآتية :</li> <li>اللغة الإنجليزية</li> <li>الرياضيات البحثية</li> <li>الفيزياء</li> <li>الأحياء</li> </ul>	<ul style="list-style-type: none"> <li>الرياضيات البحثية</li> <li>الفيزياء</li> <li>اللغة الإنجليزية</li> </ul>	<p><b>(منح كاملة)</b> <b>بلد الدراسة : دولة الكويت.</b> المؤسسة التعليمية : جامعة الكويت. <b>*ملاحظة :</b> لن يتم احتساب نسبة النجاح في مواد: الفنون التشكيلية والتربية الرياضية والموسيقى ضمن المعدل العام.</p>

## المنح الخارجية الكاملة المقدمة من شركة تنمية نفط عُمان ( PDO )

رمز البرنامج	اسم البرنامج	الحد الأدنى للتقدم للبرنامج	حسم التعادل
EG006	هندسة الجيوماتكس أو الطاقة المتجددة	<ul style="list-style-type: none"> <li>النجاح في دبلوم التعليم العام بمعدل لا يقل عن (90 ٪) والحصول على:</li> <li>(90 ٪) في المواد التالية:</li> <li>الرياضيات البحثية</li> <li>اللغة الإنجليزية</li> <li>إحدى المواد التالية: ( الفيزياء أو الكيمياء أو الأحياء أو الجيولوجيا).</li> <li>الحصول على معدل لا يقل عن (5,5) في امتحان اللغة الإنجليزية Academic UKVI IELTS وأن لا تقل نتيجة أي عنصر من عناصرها عن (5).</li> </ul>	<ul style="list-style-type: none"> <li>الدرجات الأعلى في :</li> <li>الرياضيات البحثية</li> <li>اللغة الإنجليزية</li> </ul>

### شروط إضافية

- سيتم استبعاد الطلبة غير الحاصلين على المعدل المطلوب في امتحان اللغة الإنجليزية UKVI IELTS من المنافسة.
- أن يكون الطالب لائقاً صحياً وأن يجتاز إجراءات الفحص الطبي بالشركة.
- مدة دراسة البرنامج (3 سنوات) بعد السنة التأسيسية في المملكة المتحدة.
- يشترط في المتقدم أن يكون على قدر عال من الاستعداد والتهيئة للدراسة خارج سلطنة عمان والتأقلم مع الظروف المعيشية المتغيرة.
- أن يلتزم الطالب بدراسة التخصص المبتعث له وفي بلد الدراسة والمؤسسة التعليمية المحددة من قبل الشركة.
- سيتم سحب البعثة في حالة رسوب الطالب في أي عام أكاديمي خلال فترة دراسته أو عند مخالفته اللوائح والإجراءات المنظمة للإبتعاث بالشركة.
- ترسل الإستفسارات إلى البريد الإلكتروني الخاص بالبرنامج : [Barwani.Nisrin@pdo.com.om](mailto:Barwani.Nisrin@pdo.com.om)

## البعثات و المنح الداخلية ( لدرجة البكالوريوس )

**ملاحظة مهمة :** عزيزي الطالب / عزيزتي الطالبة يرجى الاطلاع على مفتاح الرموز التالية :

المنح الدراسية

البعثات الدراسية

معلومات إضافية عن البرنامج	الحد الأدنى للتقدم للبرنامج	اسم البرنامج	البعثات والمنح الدراسية
<b>الجامعة الوطنية للعلوم والتكنولوجيا</b> لغة الدراسة : اللغة الإنجليزية	<ul style="list-style-type: none"> <li>النجاح في دبلوم التعليم العام بتقدير (65 ٪)</li> <li>الحصول على (60 ٪) في المواد الآتية :</li> <li>الرياضيات البحتة أو التطبيقية</li> <li>الكيمياء</li> <li>الفيزياء</li> <li>الحصول على (55 ٪) في اللغة الإنجليزية</li> </ul>	- الهندسة البحرية - الهندسة التحويلية	BS061 بعثة
			IG061 منحة
<b>الجامعة الألمانية للتكنولوجيا في عمان</b> لغة الدراسة : اللغة الإنجليزية	<ul style="list-style-type: none"> <li>النجاح في دبلوم التعليم العام بتقدير (65 ٪)</li> <li>الحصول على (70 ٪) في الرياضيات البحتة</li> <li>الحصول على (75 ٪) في اللغة الإنجليزية</li> <li>الحصول على (60 ٪) في المواد الآتية :</li> <li>الكيمياء</li> <li>الفيزياء</li> </ul>	- هندسة العمليات - الهندسة الميكانيكية - هندسة البيئة	BS209 بعثة
			IG209 منحة
<b>الجامعة الوطنية للعلوم والتكنولوجيا</b> لغة الدراسة : اللغة الإنجليزية	<ul style="list-style-type: none"> <li>النجاح في دبلوم التعليم العام بتقدير (65٪)</li> <li>الحصول على (65٪) في المواد الآتية:</li> <li>الرياضيات البحتة أو التطبيقية</li> <li>الفيزياء أو الكيمياء</li> <li>الحصول على (55٪) في اللغة الإنجليزية</li> </ul>	- هندسة المعالجة والصيانة بتخصصات فرعية في المجالات الآتية : إدارة الصيانة -عمليات المعالجة والصيانة - الهندسة الكيمائية بتخصصات فرعية في المجالات الآتية : هندسة البتروكيماويات - الهندسة الميكانيكية بتخصصات فرعية في المجالات الآتية: الصناعات والتشغيل الآلي و التحكم هندسة أنظمة الطاقة - الهندسة المدنية بتخصصات فرعية في المجالات الآتية : الانشاءات - النقل - البيئية الموارد المائية - هندسة الإلكترونيات والاتصالات بتخصصات فرعية في المجالات الآتية : هندسة الاتصالات الهندسة الطبية الحيوية - هندسة الحاسب الآلي بتخصصات فرعية في المجالات الآتية : الشبكات - تطوير البرمجيات - هندسة الطاقة الكهربائية بتخصصات فرعية في المجالات الآتية : أنظمة الطاقة - أنظمة القدرة الأجهزة الإلكترونية والتحكم	BS051 بعثة
			IG051 منحة
<b>كلية صور الجامعية</b> لغة الدراسة : اللغة الإنجليزية	<ul style="list-style-type: none"> <li>النجاح في دبلوم التعليم العام بتقدير (65٪)</li> <li>الحصول على (60 ٪) في المواد الآتية :</li> <li>الرياضيات البحتة</li> <li>الفيزياء أو الكيمياء</li> <li>الحصول على (55 ٪) في اللغة الإنجليزية</li> </ul>	- الهندسة الميكانيكية	BS295 بعثة
			IG295 منحة

## تابع / البعثات و المنح الداخلية ( لدرجة البكالوريوس )

**ملاحظة مهمة :** عزيزي الطالب / عزيزتي الطالبة يرجى الاطلاع على مفتاح الرموز التالية :

المنح الدراسية

البعثات الدراسية

معلومات إضافية عن البرنامج	الحد الأدنى للتقدم للبرنامج	اسم البرنامج	البعثات والمنح الدراسية
جامعة صحار لغة الدراسة : اللغة الإنجليزية	<ul style="list-style-type: none"> <li>النجاح في دبلوم التعليم العام بتقدير (65%)</li> <li>الحصول على (60 %) في المواد الآتية :</li> <li>الرياضيات البحثية</li> <li>الفيزياء أو الكيمياء</li> <li>الحصول على (55 %) في اللغة الإنجليزية</li> </ul>	<ul style="list-style-type: none"> <li>- الهندسة الكهربائية والحاسب الآلي</li> <li>- الهندسة الميكانيكية والإلكتروميكانية</li> <li>- الهندسة المدنية</li> <li>- الهندسة الكيميائية</li> </ul>	بعثة BS026
			منحة IG026
الكلية الدولية للهندسة والإدارة لغة الدراسة : اللغة الإنجليزية	<ul style="list-style-type: none"> <li>النجاح في دبلوم التعليم العام بتقدير (65%)</li> <li>الحصول على (60 %) في المواد الآتية :</li> <li>الرياضيات البحثية</li> <li>الفيزياء أو الكيمياء</li> <li>الحصول على (55 %) في اللغة الإنجليزية</li> </ul>	<ul style="list-style-type: none"> <li>- هندسة السلامة من الحرائق</li> <li>- الهندسة الميكانيكية (حفر آبار)</li> </ul>	بعثة BS246
			منحة IG246
جامعة البريمي لغة الدراسة : اللغة الإنجليزية	<ul style="list-style-type: none"> <li>النجاح في دبلوم التعليم العام بتقدير (65%)</li> <li>الحصول على (60 %) في المواد الآتية :</li> <li>الرياضيات البحثية</li> <li>الفيزياء أو الكيمياء</li> <li>الحصول على (55 %) في اللغة الإنجليزية</li> </ul>	<ul style="list-style-type: none"> <li>- الهندسة المدنية</li> <li>- الهندسة الميكانيكية</li> <li>- هندسة المعلومات والإتصالات</li> <li>- هندسة الحاسب الآلي</li> </ul>	بعثة BS226
			منحة IG226
جامعة الشرقية لغة الدراسة : اللغة الإنجليزية	<ul style="list-style-type: none"> <li>النجاح في دبلوم التعليم العام بتقدير (65%)</li> <li>الحصول على (60 %) في المواد الآتية :</li> <li>الرياضيات البحثية</li> <li>الفيزياء أو الكيمياء</li> <li>الحصول على (55 %) في اللغة الإنجليزية</li> </ul>	<ul style="list-style-type: none"> <li>- الهندسة المدنية</li> <li>- الهندسة البيئية</li> <li>- الهندسة الإلكترونية والاتصالات</li> <li>- التكنولوجيا في الهندسة الكهربائية</li> </ul>	بعثة BS217
			منحة IG217
	<ul style="list-style-type: none"> <li>النجاح في دبلوم التعليم العام بتقدير (70%)</li> <li>الحصول على (70%) في المواد الآتية:</li> <li>الرياضيات البحثية</li> <li>اللغة الإنجليزية</li> </ul>	<ul style="list-style-type: none"> <li>- هندسة المياه</li> </ul>	بعثة BS119
			منحة IG119
جامعة ظفار لغة الدراسة : اللغة الإنجليزية	<ul style="list-style-type: none"> <li>النجاح في دبلوم التعليم العام بتقدير (65%)</li> <li>الحصول على (60 %) في المواد الآتية :</li> <li>الرياضيات البحثية</li> <li>الفيزياء</li> <li>الكيمياء</li> <li>الحصول على (55 %) في اللغة الإنجليزية</li> </ul>	<ul style="list-style-type: none"> <li>- الهندسة الميكانيكية</li> <li>- الهندسة الكيميائية</li> <li>- الهندسة المدنية</li> <li>- الهندسة الكهربائية والإلكترونية</li> <li>- هندسة الكومبيوتر والاتصالات</li> </ul>	بعثة BS034
			منحة IG034

## تابع / البعثات و المنح الداخلية ( لدرجة البكالوريوس )

**ملاحظة مهمة :** عزيزي الطالب / عزيزتي الطالبة يرجى الاطلاع على مفتاح الرموز التالية :

المنح الدراسية

البعثات الدراسية

معلومات إضافية عن البرنامج	الحد الأدنى للتقدم للبرنامج	اسم البرنامج	البعثات والمنح الدراسية
جامعة مسقط لغة الدراسة : اللغة الإنجليزية	<ul style="list-style-type: none"> <li>النجاح في دبلوم التعليم العام بتقدير (65%)</li> <li>الحصول على (60 %) في المواد الآتية : الرياضيات البحثية الكيمياء</li> <li>الحصول على (55 %) في اللغة الإنجليزية</li> </ul>	- الهندسة الكيميائية	<p>BS291 بعثة</p> <p>IG291 منحة</p>
	<ul style="list-style-type: none"> <li>النجاح في دبلوم التعليم العام بتقدير (65%)</li> <li>الحصول على (60 %) في المواد الآتية : الرياضيات البحثية الكيمياء أو الفيزياء</li> <li>الحصول على (55 %) في اللغة الإنجليزية</li> </ul>	- هندسة الطاقة	<p>BS293 بعثة</p> <p>IG293 منحة</p>
جامعة نزوى لغة الدراسة : اللغة الإنجليزية	<ul style="list-style-type: none"> <li>النجاح في دبلوم التعليم العام بتقدير (65%)</li> <li>الحصول على (60 %) في المواد الآتية : الرياضيات البحثية</li> <li>الحصول على (55 %) في اللغة الإنجليزية</li> </ul>	- الهندسة المدنية	<p>BS010 بعثة</p> <p>IG010 منحة</p>
	<ul style="list-style-type: none"> <li>النجاح في دبلوم التعليم العام بتقدير (65 %)</li> <li>الحصول على (60 %) في المواد الآتية : الرياضيات البحثية الفيزياء</li> <li>الحصول على (55 %) في اللغة الإنجليزية</li> </ul>	- الهندسة الكهربائية - هندسة الحاسوب - هندسة بيئية	<p>BS013 بعثة</p> <p>IG013 منحة</p>
	<ul style="list-style-type: none"> <li>النجاح في دبلوم التعليم العام بتقدير (65 %)</li> <li>الحصول على (60 %) في المواد الآتية : الرياضيات البحثية الكيمياء الفيزياء</li> <li>الحصول على (55 %) في اللغة الإنجليزية</li> </ul>	- الهندسة الكيميائية والبتروكيميائية	<p>BS014 بعثة</p> <p>IG014 منحة</p>
كلية الشرق الأوسط لغة الدراسة : اللغة الإنجليزية	<ul style="list-style-type: none"> <li>النجاح في دبلوم التعليم العام بتقدير (65 %)</li> <li>الحصول على (65 %) على الأقل في مادتين من المواد الآتية : الرياضيات البحثية - الفيزياء - الكيمياء - الأحياء</li> <li>الحصول على (55 %) في اللغة الإنجليزية</li> </ul>	- هندسة الإلكترونيات والاتصالات	<p>BS042 بعثة</p> <p>IG042 منحة</p>
	<ul style="list-style-type: none"> <li>النجاح في دبلوم التعليم العام بتقدير (65 %)</li> <li>الحصول على (65 %) في : الرياضيات البحثية - الفيزياء</li> <li>الحصول على (55 %) في اللغة الإنجليزية</li> </ul>	- الهندسة المدنية - الهندسة الميكانيكية - هندسة الأجهزة والإلكترونيات	<p>BS043 بعثة</p> <p>IG043 منحة</p>
	<ul style="list-style-type: none"> <li>النجاح في دبلوم التعليم العام بتقدير (65 %)</li> <li>الحصول على (60 %) في : الرياضيات البحثية أو التطبيقية</li> <li>الحصول على (55 %) في اللغة الإنجليزية</li> </ul>	- هندسة الحاسب الآلي في المجالات الآتية : - الشبكات - أمن المعلومات	<p>BS046 بعثة</p> <p>IG046 منحة</p>

## تابع / البعثات و المنح الداخلية ( لدرجة البكالوريوس )

**ملاحظة مهمة:** عزيزي الطالب / عزيزتي الطالبة يرجى الاطلاع على مفتاح الرموز التالية :

المنح الدراسية

البعثات الدراسية

معلومات إضافية عن البرنامج	الحد الأدنى للتقدم للبرنامج	اسم البرنامج	البعثات والمنح الدراسية
<b>الكلية العالمية للهندسة والتكنولوجيا</b> لغة الدراسة : اللغة الإنجليزية	<ul style="list-style-type: none"> <li>النجاح في دبلوم التعليم العام بتقدير (65%)</li> <li>الحصول على (60 %) في المواد الآتية :</li> <li>الرياضيات البحتة</li> <li>الفيزياء</li> <li>الحصول على (55 %) في اللغة الإنجليزية</li> </ul>	- الهندسة الميكانيكية وتكنولوجيا السيارات - هندسة الإلكترونيات والاتصالات - الأتمتة وهندسة الروبوتات - هندسة أجهزة القياس والسيطرة - هندسة خدمات المباني	<b>BS266</b> بعثة
			<b>IG266</b> منحة

## المنح الداخلية الكاملة المقدمة من شركة تنمية نفط عُمان ( PDO )

معلومات إضافية عن البرنامج	الحد الأدنى للتقدم للبرنامج	اسم البرنامج	رمز البرنامج
<b>مكان الدراسة :</b> الجامعات والكليات الخاصة	<ul style="list-style-type: none"> <li>النجاح في دبلوم التعليم العام بتقدير (65 %)</li> </ul>	جميع التخصصات الهندسية التي تبتعث لها الوزارة (مع مراعاة شروط الالتحاق بالتخصصات المطروحة بالمؤسسة)	<b>PD001</b>

### شروط إضافية

- أن يكون الطالب من أبناء الولايات الواقعة بمنطقة الامتياز.
- أن تكون المدرسة من المدارس الواقعة بمنطقة الامتياز.
- أن يكون الطالب أمضى الثلاث السنوات الأخيرة (10-12) بإحدى مدارس منطقة الامتياز .

## جامعة السلطان قابوس

حسم التعادل	الحد الأدنى للتقدم للبرنامج	اسم البرنامج	رمز البرنامج
- الرياضيات البحتة - الفيزياء - الكيمياء - اللغة الإنجليزية	<ul style="list-style-type: none"> <li>معدل عام لا يقل عن (75%)</li> <li>دراسة المواد التالية :</li> <li>الرياضيات البحتة، الفيزياء، اللغة الإنجليزية، الكيمياء.</li> <li>والحصول على (65 %) كحد أدنى في كل منها.</li> </ul>	كلية الهندسة	<b>SQ200</b>

• ملاحظة : عدم السماح للطلبة بتغيير الفرع طوال فترة البرنامج التأسيسي.

رمز البرنامج	اسم البرنامج	الحد الأدنى للتقدم للبرنامج	حسم التعادل	معلومات إضافية عن البرنامج
U0101	الهندسة المؤهل العلمي : بكالوريوس بشروط أن يكمل الطالب بنجاح متطلبات الحصول على مؤهل البكالوريوس	<ul style="list-style-type: none"> <li>الحصول على معدل عام لا يقل عن (60 ٪)</li> <li>الحصول على (60 ٪) كحد أدنى في :                             <ul style="list-style-type: none"> <li>الرياضيات البحتة</li> <li>اللغة الإنجليزية</li> <li>النجاح في المواد التالية :</li> <li>الفيزياء</li> <li>الكيمياء</li> </ul> </li> </ul>	الدرجات الأعلى في المواد: - الرياضيات البحتة - الفيزياء - الكيمياء - اللغة الإنجليزية	فرع مسقط
U0801				فرع صحار
U0201				فرع نزوى
U0301				فرع إبراء
U0401				فرع صلالة
U0501				فرع المصنعة
U0601				فرع شناص
U0701				فرع عبري
U1220	الهندسة الميكانيكية	<ul style="list-style-type: none"> <li>الحصول على معدل عام لا يقل عن (70 ٪)</li> <li>معدل لا يقل عن (65 ٪) في:                             <ul style="list-style-type: none"> <li>الرياضيات و الفيزياء</li> </ul> </li> <li>معدل لا يقل عن (70 ٪) في:                             <ul style="list-style-type: none"> <li>الهندسة الميكانيكية و الرسم الهندسي.</li> </ul> </li> </ul>	الدرجات الأعلى في المواد: - الرياضيات - الفيزياء	- هذا البرنامج مخصص لطلبة كلية الحرس السلطاني العماني التقنية. - على الطالب أن يكون حاصل على شهادة IELTS بمعدل لا يقل عن (5) نقاط.
U1221	القوة الكهربائية			- جامعة التقنية و العلوم التطبيقية بمسقط





## الكلية المهنية بالسيب

رمز البرنامج	اسم البرنامج	الحد الأدنى للتقدم للبرنامج	حسم التعادل
VC001	الهندسة (ذكور) تقنية السيارات - الطاقة - الميكانيكا (ذكور- إناث) الإلكترونيات - الرسم المعماري	<ul style="list-style-type: none"> <li>النجاح في المواد التالية :</li> <li>الرياضيات البحتة</li> <li>اللغة الإنجليزية</li> <li>الفيزياء</li> </ul>	<ul style="list-style-type: none"> <li>الرياضيات البحتة</li> <li>الفيزياء</li> </ul>

## الكلية المهنية بصحم

رمز البرنامج	اسم البرنامج	الحد الأدنى للتقدم للبرنامج	حسم التعادل
VC003	الهندسة (ذكور) تقنية السيارات - الطاقة - الميكانيكا (ذكور- إناث) الإلكترونيات - الرسم المعماري	<ul style="list-style-type: none"> <li>النجاح في المواد التالية :</li> <li>الرياضيات البحتة</li> <li>اللغة الإنجليزية</li> <li>الفيزياء</li> </ul>	<ul style="list-style-type: none"> <li>الرياضيات البحتة</li> <li>الفيزياء</li> </ul>

## الكلية المهنية بصور

رمز البرنامج	اسم البرنامج	الحد الأدنى للتقدم للبرنامج	حسم التعادل
VC006	الهندسة (ذكور) الطاقة (ذكور- إناث) الإلكترونيات - الرسم المعماري	<ul style="list-style-type: none"> <li>النجاح في المواد التالية :</li> <li>الرياضيات البحتة</li> <li>اللغة الإنجليزية</li> <li>الفيزياء</li> </ul>	<ul style="list-style-type: none"> <li>الرياضيات البحتة</li> <li>الفيزياء</li> </ul>

## الكلية المهنية بعبري

رمز البرنامج	اسم البرنامج	الحد الأدنى للتقدم للبرنامج	حسم التعادل
VC008	الهندسة (ذكور) الطاقة - الميكانيكا (ذكور- إناث) الإلكترونيات - الرسم المعماري	<ul style="list-style-type: none"> <li>النجاح في المواد التالية :</li> <li>الرياضيات البحتة</li> <li>اللغة الإنجليزية</li> <li>الفيزياء</li> </ul>	<ul style="list-style-type: none"> <li>الرياضيات البحتة</li> <li>الفيزياء</li> </ul>

## الكلية المهنية بشناص

رمز البرنامج	اسم البرنامج	الحد الأدنى للتقدم للبرنامج	حسم التعادل
VC010	الهندسة (ذكور- إناث) الطاقة - الإلكترونيات - الميكاترونكس	<ul style="list-style-type: none"> <li>النجاح في المواد التالية :</li> <li>الرياضيات البحتة</li> <li>اللغة الإنجليزية</li> <li>الفيزياء</li> </ul>	<ul style="list-style-type: none"> <li>الرياضيات البحتة</li> <li>الفيزياء</li> </ul>

## الكلية المهنية بالبريمي

رمز البرنامج	اسم البرنامج	الحد الأدنى للتقدم للبرنامج	حسم التعادل
VC012	الهندسة (ذكور) تقنية السيارات - الطاقة - الميكانيكا (ذكور- إناث) الإلكترونيات - الرسم المعماري	<ul style="list-style-type: none"> <li>النجاح في المواد التالية :</li> <li>الرياضيات البحتة</li> <li>اللغة الإنجليزية</li> <li>الفيزياء</li> </ul>	<ul style="list-style-type: none"> <li>الرياضيات البحتة</li> <li>الفيزياء</li> </ul>

## الكلية المهنية بصلالة

رمز البرنامج	اسم البرنامج	الحد الأدنى للتقدم للبرنامج	حسم التعادل	معلومات إضافية عن البرنامج
VC015	الهندسة (ذكور) الطاقة (ذكور- إناث) الإلكترونيات	<ul style="list-style-type: none"> <li>النجاح في المواد التالية :</li> <li>الرياضيات البحثة</li> <li>اللغة الإنجليزية</li> <li>الفيزياء</li> </ul>	<ul style="list-style-type: none"> <li>الرياضيات البحثة</li> <li>الفيزياء</li> </ul>	يقتصر القبول على أبناء محافظة ظفار

## الكلية العسكرية التقنية

رمز البرنامج	اسم البرنامج	الحد الأدنى للتقدم للبرنامج	حسم التعادل	معلومات إضافية عن البرنامج
MT001	هندسة النظم رئاسة أركان قوات السلطان المسلحة	<ul style="list-style-type: none"> <li>النجاح في جميع المواد والحصول على معدل (55%) في مجموع المواد التالية :</li> <li>الرياضيات البحثة</li> <li>الفيزياء</li> <li>اللغة الإنجليزية</li> </ul>		<p>– يصرف للطالب منحة شهرية إعتباراً من تاريخ التحاقه بالكلية</p> <p>– توفير ثلاثة وجبات يومية طيلة فترة دراسته بالكلية وتوفير السكن والرعاية الصحية والملابس الرسمية والرياضية وخدمة غسيل الملابس.</p> <p>– تضمن الكلية العسكرية التقنية بالتنسيق مع الجهات المستفيدة لخريجها فرصاً وظيفية بعد التخرج وفقاً للبرنامج المقبول به والأنظمة والقوانين المعمول بها.</p> <p>– يتم توظيف خريجي الكلية من حملة الدبلوم المتقدم بوزارة الدفاع وقوات السلطان المسلحة (برتبة عريف)</p> <p>– يتم تأمين كافة الطلبة ضد المخاطر داخل حرم الكلية.</p> <p>– ترتبط الكلية مع مؤسسات هندسية عالمية متخصصة كالمؤسسات التالية: (IET, RICS, ICE, RAeS, IMechE, IMarEST, EI and EASA Part (66).</p> <p>– يمنح كل طالب جهاز حاسب آلي محمول عند التحاقه بالكلية مع توفير خدمة الإنترنت.</p> <p>– يمكن للطالب الاطلاع على التخصصات الفرعية والشروط الطبية المطلوبة توافرها في المتقدم لطلب الالتحاق كطالب في الكلية العسكرية التقنية في موقع الكلية : <a href="http://www.mtc.edu.om">www.mtc.edu.om</a></p>
MT002	هندسة النظم هندسة مدنية ومسح الكميات الجيش السلطاني العماني			
MT003	هندسة الطيران هندسة النظم هندسة مدنية ومسح الكميات سلاح الجو السلطاني العماني	<ul style="list-style-type: none"> <li>النجاح في جميع المواد والحصول على معدل (60%) في مجموع المواد التالية :</li> <li>الرياضيات البحثة</li> <li>الفيزياء</li> <li>اللغة الإنجليزية</li> </ul>	<ul style="list-style-type: none"> <li>اللغة الإنجليزية</li> <li>الرياضيات البحثة</li> </ul>	
MT004	هندسة بحرية هندسة مدنية ومسح الكميات البحرية السلطانية العمانية	<ul style="list-style-type: none"> <li>النجاح في جميع المواد والحصول على معدل (55%) في مجموع المواد التالية :</li> <li>الرياضيات البحثة</li> <li>الفيزياء</li> <li>اللغة الإنجليزية</li> </ul>		
MT005	هندسة مدنية ومسح الكميات هندسة النظم الخدمات الهندسية			
MT010	هندسة المساحة والجيوماتكس الهيئة الوطنية للمساحة	<ul style="list-style-type: none"> <li>النجاح في دبلوم التعليم العام والحصول على معدل (65%) والحصول على :</li> <li>(60%) في الرياضيات البحثة أو الرياضيات التطبيقية</li> <li>(65%) في اللغة الإنجليزية</li> </ul>	<ul style="list-style-type: none"> <li>الرياضيات البحثة أو التطبيقية</li> <li>اللغة الإنجليزية</li> </ul>	
MT013	رئاسة أركان قوات السلطان المسلحة			

• ملاحظة مهمة : على الطلبة الإطلاع على كافة المعلومات الإضافية ومتطلبات القبول للمتقدمين في البرامج أدناها .

رمز البرنامج	اسم البرنامج	الحد الأدنى للتقدم للبرنامج	حسم التعادل
MT011 ( ذكور / إناث )	هندسة المساحة والجيوماتكس	<ul style="list-style-type: none"> <li>النجاح في دبلوم التعليم العام بمعدل (65 ٪).</li> <li>الحصول على : (60 ٪) في الرياضيات البحتة أو الرياضيات التطبيقية</li> <li>(65 ٪) في اللغة الإنجليزية</li> </ul>	<ul style="list-style-type: none"> <li>اللغة الإنجليزية</li> <li>الرياضيات البحتة أو</li> <li>الرياضيات التطبيقية</li> </ul>
MT012 ( ذكور )	بكالوريوس العلوم في مسح الكميات	<ul style="list-style-type: none"> <li>النجاح في دبلوم التعليم العام بمعدل (75 ٪).</li> <li>الحصول على : (65 ٪) في الرياضيات البحتة</li> <li>(65 ٪) في اللغة الإنجليزية</li> </ul>	<ul style="list-style-type: none"> <li>اللغة الإنجليزية</li> <li>الرياضيات البحتة</li> </ul>

معلومات إضافية عن برامج ( MT011 و MT012 )

- ستكون الدراسة في حرم الكلية العسكرية التقنية.
- توفر إدارة الكلية الخدمات التالية للطلبة المنتسبين لبرنامج هندسة المساحة و الجيوماتكس و بكالوريوس العلوم في مسح الكميات:
- الإعاشة (وجبة الإفطار + وجبة الغداء) خلال أيام الأسبوع فقط.
- جهاز حاسب آلي محمول وخدمات تقنية المعلومات والأنظمة وخدمة الإنترنت.
- استخدام خدمات الصالة الرياضية.
- الاستفادة من مرافق المركز الترفيهي.
- الاستفادة من خدمات مركز مصادر التعلم.
- استخدام خدمات المركز الطبي بالكلية (الرعاية الأولية فقط).
- إشراك الطلبة في اللجان والأنشطة الطلابية.
- إشراك الطلبة في جميع الفعاليات والمحاضرات التثقيفية والتوعوية التي تخص الطالب.
- الاستفادة من المسرح وقاعة المعارض.
- تأمين طلبة البرنامج التأسيسي والدبلوم التخصصي فقط ضد المخاطر داخل حرم الكلية.
- الاستفادة من الخدمات التجارية في المقاهي والمركز التجاري بحرم الكلية.
- الاستفادة من خدمة الحلاقة للطلبة.
- لا تضمن الكلية الوظيفة للخريجين الدارسين في هندسة المساحة والجيوماتكس، وأيضاً برنامج بكالوريوس العلوم في مسح الكميات.
- على الطلبة الدارسين ببرنامج MT012 إكمال جميع متطلبات البرنامج التأسيسي بنجاح والحصول على معدل لا يقل عن (5.5) في امتحان اللغة الإنجليزية (IELTS) الأكاديمي، وذلك خلال عام واحد فقط كأقصى فترة زمنية وفي حالة حصول الطالب على شهادة اللغة الإنجليزية الأيلتس (IELTS) الأكاديمي بمعدل لا يقل عن (5.5) سارية المفعول قبل بداية العام الأكاديمي (2023/2024 م) يحق له أن يلتحق ببرنامج التخصص (الهندسي) مباشرة في حالة نجاحه بمعدل (60 ٪) في إمتحانات المواد الأخرى من البرنامج التأسيسي العام، ويشمل ( الرياضيات التطبيقية / الرياضيات البحتة / الحاسب الآلي / الفيزياء ) ، ويمكن للطلاب الاطلاع على وصف المقرر للمواد التي سوف يختبرها في الموقع الإلكتروني للكلية.

متطلبات القبول ومعلومات للمتقدمين لبرامج ( MT011 و MT012 )

1. أن يكون الطالب حاصلاً على شهادة دبلوم التعليم العام أو ما يعادلها للعام الدراسي 2022/2023 م .
2. على جميع الطلبة الدارسين بالكلية إكمال جميع متطلبات البرنامج التأسيسي بنجاح، وذلك خلال عام واحد فقط كأقصى فترة زمنية.
3. يحصل الطالب الخريج على مؤهل الدبلوم في هندسة المساحة والجيوماتكس أو البكالوريوس في العلوم في مسح الكميات وفق البرنامج المقبول به.
4. لا يوجد برنامج تدريب عسكري للطلبة المقبولين في برامج (MT011 و MT012).
5. يشمل البرنامج الدراسة الأكاديمية فقط و تكون بالصفة المدنية و لا يتم توفير وظيفة للخريجين لاحقاً.
6. يحق للكلية التعديل في قوانينها وانظمتها حسب ما تقتضيه سياستها وتراه مناسباً.

# العمارة والإنشاء



## يمتزج الفن بالعلوم ...

والتصميم والتكنولوجيا، فيأتي مجالي العمارة والإنشاء في المقدمة. فهل تعلم أن البيئة المشيدة التي نعيش فيها صممت على أيدي معماريين؟ قد يعمل المصمم المعماري في الميدان، أو قد يقضي أغلب ساعات عمله خلف شاشة الحاسب الآلي، فهذا المجال الواسع يتضمن على تخصصات عدة كمعماري المناظر الطبيعية والذي يقوم بتصميم الحدائق والمتنزهات والأماكن المفتوحة، بينما في المقابل يركز المصمم الداخلي على الشكل الداخلي للمنازل والمراكز التجارية والمطارات والمدارس وغيرها. وقد وجدت تخصصات أخرى في هذا المجال لتواكب مسيرة التنمية في الدول كخطيط المدن وإدارة العقارات وإدارة المرافق وإدارة الممتلكات مثلاً.



## البعثات و المنح الداخلية ( لدرجة البكالوريوس )

**ملاحظة مهمة :** عزيزي الطالب / عزيزتي الطالبة يرجى الاطلاع على مفتاح الرموز التالية :

المنح الدراسية

البعثات الدراسية

معلومات إضافية عن البرنامج	الحد الأدنى للتقدم للبرنامج	اسم البرنامج	البعثات والمنح الدراسية		
الكلية العلمية للتصميم لغة الدراسة : اللغة الإنجليزية	<ul style="list-style-type: none"> <li>النجاح في دبلوم التعليم العام بتقدير (65 ٪)</li> <li>الحصول على (55 ٪) في اللغة الإنجليزية.</li> </ul>	التصميم الداخلي	BS138 بعثة		
			IG138 منحة		
	<ul style="list-style-type: none"> <li>النجاح في دبلوم التعليم العام بتقدير (65 ٪)</li> <li>الحصول على (60 ٪) في المواد التالية :</li> <li>الرياضيات البحتة</li> <li>الفيزياء</li> <li>الحصول على (55 ٪) في اللغة الإنجليزية</li> </ul>	العمارة	BS140 بعثة		
			IG140 منحة		
جامعة البريمي لغة الدراسة : اللغة الإنجليزية	<ul style="list-style-type: none"> <li>النجاح في دبلوم التعليم العام بتقدير (65 ٪)</li> <li>الحصول على (60 ٪) في المواد الآتية :</li> <li>الرياضيات البحتة</li> <li>الفيزياء أو الكيمياء</li> <li>الحصول على (55 ٪) في اللغة الإنجليزية</li> </ul>	العمارة الداخلية - الهندسة المعمارية	BS232 بعثة		
			IG232 منحة		
كلية الشرق الأوسط لغة الدراسة : اللغة الإنجليزية	<ul style="list-style-type: none"> <li>النجاح في دبلوم التعليم العام بتقدير (65 ٪)</li> <li>الحصول على (65 ٪) في المواد الآتية :</li> <li>الرياضيات البحتة</li> <li>الفيزياء</li> <li>الحصول على (55 ٪) في اللغة الإنجليزية</li> </ul>	مسح الكميات وإدارة الإنشاءات	BS045 بعثة		
			IG045 منحة		
جامعه ظفار لغة الدراسة : اللغة الإنجليزية	<ul style="list-style-type: none"> <li>النجاح في دبلوم التعليم العام بتقدير (65 ٪)</li> <li>الحصول على (60 ٪) في المواد الآتية :</li> <li>الرياضيات البحتة أو التطبيقية</li> <li>الحصول على (55 ٪) في اللغة الإنجليزية</li> </ul>	العمارة الداخلية	BS037 بعثة		
			IG037 منحة		
	<ul style="list-style-type: none"> <li>النجاح في دبلوم التعليم العام بتقدير (65 ٪)</li> <li>الحصول على (60 ٪) في المواد الآتية :</li> <li>الرياضيات البحتة والكيمياء والفيزياء</li> <li>الحصول على (55 ٪) في اللغة الإنجليزية</li> </ul>	الهندسة المعمارية	BS047 بعثة		
			IG047 منحة		
الجامعه الوطنية للعلوم والتكنولوجيا لغة الدراسة : اللغة الإنجليزية	<ul style="list-style-type: none"> <li>النجاح في دبلوم التعليم العام بتقدير (65 ٪)</li> <li>الحصول على (65 ٪) في المواد الآتية :</li> <li>الرياضيات البحتة أو التطبيقية والفيزياء أو الكيمياء</li> <li>الحصول على (55 ٪) في اللغة الإنجليزية</li> </ul>	مسح الكميات وإدارة التكاليف	BS053 بعثة		
			IG053 منحة		
جامعه نزوي لغة الدراسة : اللغة الإنجليزية	<ul style="list-style-type: none"> <li>النجاح في دبلوم التعليم العام بتقدير (65 ٪)</li> <li>الحصول على (60 ٪) في المواد الآتية :</li> <li>الرياضيات البحتة</li> <li>الحصول على (55 ٪) في اللغة الإنجليزية</li> </ul>	هندسة علم العمارة	BS225 بعثة		
			IG225 منحة		
			<ul style="list-style-type: none"> <li>النجاح في دبلوم التعليم العام بتقدير (65 ٪)</li> <li>الحصول على (55 ٪) في اللغة الإنجليزية</li> </ul>	هندسة التصميم الداخلي والديكور	BS015 بعثة
					IG015 منحة

## تابع / البعثات و المنح الداخلية ( لدرجة البكالوريوس )

**ملاحظة مهمة :** عزيزي الطالب / عزيزتي الطالبة يرجى الاطلاع على مفتاح الرموز التالية :

المنح الدراسية

البعثات الدراسية

معلومات إضافية عن البرنامج	الحد الأدنى للتقدم للبرنامج	اسم البرنامج	البعثات والمنح الدراسية
<b>كلية صور الجامعية</b> لغة الدراسة : اللغة الإنجليزية	<ul style="list-style-type: none"> <li>النجاح في دبلوم التعليم العام بتقدير ( 65 % )</li> <li>الحصول على ( 60 % ) في المواد الآتية :</li> <li>الرياضيات البحتة</li> <li>الفيزياء أو الكيمياء</li> <li>الحصول على ( 55 % ) في اللغة الإنجليزية</li> </ul>	الهندسة المعمارية	بعثة BS117
			منحة IG117
<b>جامعة الشرقية</b> لغة الدراسة : اللغة الإنجليزية	<ul style="list-style-type: none"> <li>النجاح في دبلوم التعليم العام بتقدير ( 65 % )</li> <li>الحصول على ( 60 % ) في : الرياضيات البحتة أو التطبيقية</li> <li>الحصول على ( 55 % ) في اللغة الإنجليزية</li> </ul>	حساب الكميات وإدارة الأعمال	بعثة BS088
			منحة IG088
<b>الكلية الدولية للهندسة والإدارة</b> لغة الدراسة : اللغة الإنجليزية	<ul style="list-style-type: none"> <li>النجاح في دبلوم التعليم العام بتقدير ( 65 % )</li> <li>الحصول على ( 60 % ) في : الرياضيات البحتة أو التطبيقية</li> <li>الحصول على ( 55 % ) في اللغة الإنجليزية</li> </ul>	إدارة المنشآت	بعثة BS248
			منحة IG248
<b>الجامعة الألمانية للتكنولوجيا في عمان</b> لغة الدراسة : اللغة الإنجليزية	<ul style="list-style-type: none"> <li>النجاح في دبلوم التعليم العام بتقدير ( 65 % )</li> <li>الحصول على ( 60 % ) الرياضيات البحتة أو ( 65 % ) في الرياضيات التطبيقية</li> <li>الحصول على ( 75 % ) في اللغة الإنجليزية</li> </ul>	تخطيط المدن والتصميم المعماري	بعثة BS207
			منحة IG207
<b>الكلية العالمية للهندسة والتكنولوجيا</b> لغة الدراسة : اللغة الإنجليزية	<ul style="list-style-type: none"> <li>النجاح في دبلوم التعليم العام بتقدير ( 65 % )</li> <li>الحصول على ( 60 % ) في : الرياضيات البحتة أو التطبيقية</li> <li>الحصول على ( 55 % ) في اللغة الإنجليزية</li> </ul>	- التخطيط الحضري والإقليمي - التكنولوجيا المعمارية والتصميم	بعثة BS019
			منحة IG019
<b>كلية عمان للإدارة والتكنولوجيا</b> لغة الدراسة : اللغة الإنجليزية	<ul style="list-style-type: none"> <li>النجاح في دبلوم التعليم العام بتقدير ( 65 % )</li> <li>الحصول على ( 60 % ) في : الرياضيات البحتة أو التطبيقية</li> <li>الحصول على ( 55 % ) في اللغة الإنجليزية</li> </ul>	التصميم الداخلي	بعثة BS176
			منحة IG176



## الكلية المهنية بالسبب

رمز البرنامج	اسم البرنامج	الحد الأدنى للتقدم للبرنامج	حسم التعادل
VC020	التصميم الداخلي (ذكور- إناث)	<ul style="list-style-type: none"> <li>النجاح في المواد التالية :</li> <li>الرياضيات البحتة أو التطبيقية</li> <li>اللغة الإنجليزية</li> </ul>	<ul style="list-style-type: none"> <li>الرياضيات البحتة أو التطبيقية</li> <li>اللغة الإنجليزية</li> </ul>

## الكلية المهنية بصحم

رمز البرنامج	اسم البرنامج	الحد الأدنى للتقدم للبرنامج	حسم التعادل
VC021	التصميم الداخلي (ذكور- إناث)	<ul style="list-style-type: none"> <li>النجاح في المواد التالية :</li> <li>الرياضيات البحتة أو التطبيقية</li> <li>اللغة الإنجليزية</li> </ul>	<ul style="list-style-type: none"> <li>الرياضيات البحتة أو التطبيقية</li> <li>اللغة الإنجليزية</li> </ul>

## الكلية المهنية بصور

رمز البرنامج	اسم البرنامج	الحد الأدنى للتقدم للبرنامج	حسم التعادل
VC022	التصميم الداخلي (ذكور- إناث)	<ul style="list-style-type: none"> <li>النجاح في المواد التالية :</li> <li>الرياضيات البحتة أو التطبيقية</li> <li>اللغة الإنجليزية</li> </ul>	<ul style="list-style-type: none"> <li>الرياضيات البحتة أو التطبيقية</li> <li>اللغة الإنجليزية</li> </ul>

## الكلية المهنية بعبري

رمز البرنامج	اسم البرنامج	الحد الأدنى للتقدم للبرنامج	حسم التعادل
VC023	التصميم الداخلي (ذكور- إناث)	<ul style="list-style-type: none"> <li>النجاح في المواد التالية :</li> <li>الرياضيات البحتة أو التطبيقية</li> <li>اللغة الإنجليزية</li> </ul>	<ul style="list-style-type: none"> <li>الرياضيات البحتة أو التطبيقية</li> <li>اللغة الإنجليزية</li> </ul>

## الكلية المهنية بصلالة

رمز البرنامج	اسم البرنامج	الحد الأدنى للتقدم للبرنامج	حسم التعادل	معلومات إضافية
VC024	التصميم الداخلي (ذكور- إناث)	<ul style="list-style-type: none"> <li>النجاح في المواد التالية :</li> <li>الرياضيات البحتة أو التطبيقية</li> <li>اللغة الإنجليزية</li> </ul>	<ul style="list-style-type: none"> <li>الرياضيات البحتة أو التطبيقية</li> <li>اللغة الإنجليزية</li> </ul>	<ul style="list-style-type: none"> <li>يقتصر القبول على أبناء محافظة ظفار</li> </ul>





# تكنولوجيا المعلومات

## لم يكن يدرك ...

مؤسسو الشركات العالمية الكبرى مثل شركة أبل والفيستوك أن مجال تقنية المعلومات سوف يجعل منهم الأشهر والأكثر ثراءً في العالم، فخبراء تقنية المعلومات الذين يملكون القدرة على تطبيق الحوسبة في مختلف مجالات الحياة بإمكانهم إيجاد الحلول للمشكلات، هم من أهم العناصر الفعالة في أي مؤسسة سواء أكانت في القطاع الحكومي أو الخاص.

إن كنت ترغب في تعلم كيفية تطبيق تقنية المعلومات في المؤسسات، وتصميم البرمجيات والأجهزة والاتصالات فتخصص تقنية المعلومات والاتصالات هو التخصص المناسب لك، أما إذا كانت ميولك نظرية بحثة في مجال تقنية المعلومات بإمكانك تعلم أساسيات الحوسبة والبرمجيات وأنظمة برامج وأجهزة الحاسب الآلي فأنت بالطبع ترغب في التخصص في مجال علوم الحاسب الآلي أو الحوسبة. وإذا اخترت مجال هندسة البرمجيات فأنت ستتعلم كيفية تطوير وصيانة أنظمة البرمجيات، وربما تتخصص في مجال مشابه وهو نظم معلومات الحاسب الآلي بمزيد من العمق في فهم كيفية بناء نظم معلومات واسعة النطاق كقواعد البيانات ومواقع شبكة المعلومات العالمية والبيانات المجدولة.

ولنفرض أنك تطمح لأن تصبح خبير حماية شبكات الحاسب الآلي، لذلك ليس أمامك خيار أنسب من تخصص أمن الشبكات، وإن رغبت في دراسة الجانب الجنائي بتقنية المعلومات فليس هناك أنسب من تخصص التحليل الجنائي الحاسوبي أو العلوم الجنائية الرقمية والتي تتعلق بالأدلة الجنائية التي يعثر عليها في الحواسيب والوسائط الرقمية. أما تخصص نظم المعلومات الإدارية فهو الخيار الأمثل لمن يرغب في دراسة العلاقة بين البشر والتقنية في المؤسسات وكيفية استثمار الكفاءات البشرية مع التركيز على الجانب التقني. ولا ننسى إداري الأنظمة والشبكات الذي يقوم بتفعيل الحسابات وتثبيت الخوادم والمحولات الحاسوبية وإعدادها بالإضافة إلى مراقبة أداء الشبكة وإصلاح المشكلات الفنية.





## منح مقدمة من دولة (الإمارات العربية المتحدة)

رمز البرنامج	اسم البرنامج	الحد الأدنى للتقدم للبرنامج	حسم التعادل
SE985	العلوم في علوم الحاسب الآلي <b>تخصص جرائم الحاسب الآلي</b>	<ul style="list-style-type: none"><li>النجاح في دبلوم التعليم العام بتقدير (85٪)</li><li>الحصول على (80٪) في الرياضيات البحتة أو (85٪) في الرياضيات التطبيقية.</li><li>الحصول على (85٪) في الفيزياء.</li><li>حصول الطالب على شهادة اجتياز اللغة الإنجليزية كالتالي:<ul style="list-style-type: none"><li>(5) درجات في اختبار (ILETS)</li><li>- أو (61) درجة في (TOFEFL IBT)</li><li>- أو (500) درجة في (TOFEFL ITP)</li><li>- أو (1100) درجة في (EMSAT ENGLISH)</li></ul></li></ul>	الرياضيات البحتة أو التطبيقية

### معلومات إضافية عن البرنامج

- اسم المؤسسة : الجامعة الأمريكية بدولة الإمارات العربية المتحدة .
- المنحة : تشمل الرسوم الدراسية فقط بمعنى يتم إعفاء الطالب من الرسوم الدراسية بالدولار الأمريكي فقط لا غير.



## منح مقدمة من (جمهورية مصر العربية)

رمز البرنامج	اسم البرنامج	الحد الأدنى للتقدم للبرنامج	حسم التعادل
SE971	حاسبات وذكاء اصطناعي	<ul style="list-style-type: none"><li>الحصول على معدل عام (85٪) دون احتساب مواد:</li><li>التربية الإسلامية والرياضة المدرسية والفنون والموسيقى</li><li>الحصول على (85٪) في المواد الآتية :</li><li>الرياضيات البحتة واللغة الإنجليزية والفيزياء والكيمياء والأحياء</li></ul>	الرياضيات البحتة - اللغة الإنجليزية

### معلومات إضافية عن البرنامج

- لمعرفة المزيد من المعلومات عن أحكام المنح الرجوع إلى الصفحة رقم ( 42 )

## المنح الخارجية الكاملة المقدمة من شركة تنمية نفط عُمان ( PDO )

رمز البرنامج	اسم البرنامج	الحد الأدنى للتقدم للبرنامج	حسم التعادل
EG008	- علم الربوتات - علم البيانات - الأمن السيبراني - الذكاء الاصطناعي - علوم الآلات	<ul style="list-style-type: none"> <li>النجاح في دبلوم التعليم العام بمعدل لا يقل عن (90 ٪)</li> <li>والحصول على (90 ٪) في المواد التالية :</li> <li>الرياضيات البحتة</li> <li>اللغة الإنجليزية</li> <li>إحدى المواد التالية : (الفيزياء أو الكيمياء أو الأحياء أو الجيولوجيا).</li> <li>الحصول على معدل لا يقل عن (5.5) في امتحان اللغة الإنجليزية Academic UKVI IELTS وأن لا تقل نتيجة أي عنصر من عناصرها عن (5).</li> </ul>	الدرجات الأعلى في : - الرياضيات البحتة - اللغة الإنجليزية

### معلومات إضافية عن البرنامج

- سيتم استبعاد الطلبة غير الحاصلين على المعدل المطلوب في امتحان اللغة الإنجليزية UKVI IELTS من المنافسة.
- أن يكون الطالب لائقاً صحياً وأن يجتاز اجراءات الفحص الطبي بالشركة.
- مدة دراسة البرنامج (3 سنوات ) بعد السنة التأسيسية في المملكة المتحدة.
- يشترط في المتقدم أن يكون على قدر عالٍ من الاستعداد والتهيئة للدراسة خارج سلطنة عمان والتأقلم مع الظروف المعيشية المتغيرة.
- أن يلتزم الطالب بدراسة التخصص المبتعث له و في بلد الدراسة والمؤسسة التعليمية المحددة من قبل الشركة.
- سيتم سحب البعثة في حالة رسوب الطالب في أي عام أكاديمي خلال فترة دراسته أو عند مخالفته اللوائح والجراءات المنظمة للإبتعاث بالشركة.
- ترسل الإستفسارات إلى البريد الإلكتروني الخاص بالبرنامج : [Barwani.Nisrin@pdo.com.om](mailto:Barwani.Nisrin@pdo.com.om)

## البعثات و المنح الداخلية ( لدرجة البكالوريوس )

**ملاحظة مهمة :** عزيزي الطالب / عزيزتي الطالبة يرجى الاطلاع على مفتاح الرموز التالية :

المنح الدراسية

البعثات الدراسية

معلومات إضافية عن البرنامج	الحد الأدنى للتقدم للبرنامج	اسم البرنامج	البعثات والمنح الدراسية
الجامعة العربية المفتوحة لغة الدراسة : اللغة الإنجليزية		- تقنية المعلومات والحوسبة - الحوسبة وإدارة الأعمال - علوم الحاسوب - الشبكات وأمن البيانات	بعثة BS237
			منحة IG237
جامعة صحار لغة الدراسة : اللغة الإنجليزية	<ul style="list-style-type: none"> <li>النجاح في دبلوم التعليم العام بتقدير (65 ٪)</li> <li>الحصول على (60 ٪) في الرياضيات البحتة أو التطبيقية</li> <li>الحصول على (55 ٪) في اللغة الإنجليزية</li> </ul>	- علوم الحاسوب والوسائط المتعددة - علوم الحاسوب وهندسة الويب - الشبكات وقواعد البيانات - نظم المعلومات الإدارية - هندسة البرمجيات	بعثة BS027
			منحة IG027
كلية مسقط لغة الدراسة : اللغة الإنجليزية		علوم الحاسب الآلي	بعثة BS148
			منحة IG148

## تابع / البعثات و المنح الداخلية ( لدرجة البكالوريوس )

**ملاحظة مهمة :** عزيزي الطالب / عزيزتي الطالبة يرجى الاطلاع على مفتاح الرموز التالية :

المنح الدراسية

البعثات الدراسية

معلومات إضافية عن البرنامج	الحد الأدنى للتقدم للبرنامج	اسم البرنامج	البعثات والمنح الدراسية
كلية البريمي الجامعية لغة الدراسة : اللغة الإنجليزية		- هندسة البرمجيات - أنظمة المعلومات - علوم الحاسب الآلي	بعثة BS076
			منحة IG076
الكلية الحديثة للتجارة والعلوم لغة الدراسة : اللغة الإنجليزية	<ul style="list-style-type: none"> <li>النجاح في دبلوم التعليم العام بتقدير (65 ٪)</li> <li>الحصول على (60 ٪) في الرياضيات البحتة أو التطبيقية</li> <li>الحصول على (55 ٪) في اللغة الإنجليزية</li> </ul>	<ul style="list-style-type: none"> <li>علوم الحاسوب</li> <li>بتخصصات فرعية في المجالات الآتية:</li> <li>- الذكاء الاصطناعي</li> <li>- الأمن السيبراني</li> <li>- علم البيانات</li> <li>- تطبيقات الهواتف المحمولة</li> <li>• أمن المعلومات</li> <li>نظم المعلومات</li> <li>التقنيات</li> <li>التطبيقية</li> <li>بتخصصات فرعية في المجالات الآتية :</li> <li>- إنترنت الأشياء</li> <li>- تحليل البيانات</li> <li>- الواقع المعزز</li> <li>- الافتراضي</li> <li>- الروبوت والأنظمة الذكية</li> </ul>	بعثة BS094
			منحة IG094
الجامعة الألمانية للتكنولوجيا في عمان لغة الدراسة : اللغة الإنجليزية	<ul style="list-style-type: none"> <li>النجاح في دبلوم التعليم العام بتقدير (65 ٪)</li> <li>الحصول على (65 ٪) في الرياضيات البحتة</li> <li>الحصول على (75 ٪) في اللغة الإنجليزية</li> </ul>	- علوم الحاسب الآلي - الأمن السيبراني - الذكاء الاصطناعي	بعثة BS206
			منحة IG206
الكلية العالمية للهندسة والتكنولوجيا لغة الدراسة : اللغة الإنجليزية	<ul style="list-style-type: none"> <li>النجاح في دبلوم التعليم العام بتقدير (65 ٪)</li> <li>الحصول على (60 ٪) في الرياضيات البحتة أو التطبيقية</li> <li>الحصول على (55 ٪) في اللغة الإنجليزية</li> </ul>	- أمن الحاسبات والأدلة الجنائية - الحاسب الآلي للأعمال	بعثة BS268
			منحة IG268
جامعة نزوى لغة الدراسة : اللغة الإنجليزية		- تصميم الويب وأمن المعلومات - علوم الحاسوب - نظم المعلومات	بعثة BS287
			منحة IG287
كلية الشرق الأوسط لغة الدراسة : اللغة الإنجليزية	<ul style="list-style-type: none"> <li>النجاح في دبلوم التعليم العام بتقدير (65 ٪)</li> <li>الحصول على (60 ٪) في الرياضيات البحتة أو التطبيقية</li> <li>الحصول على (55 ٪) في اللغة الإنجليزية</li> </ul>	<ul style="list-style-type: none"> <li>علوم الحاسب</li> <li>الآلي في المجالات الآتية :</li> <li>- تقنية البرمجيات</li> <li>- علوم الحاسب</li> <li>الآلي</li> <li>- تحليل البيانات</li> </ul>	بعثة BS044
			منحة IG044

## تابع / البعثات و المنح الداخلية ( لدرجة البكالوريوس )

**ملاحظة مهمة:** عزيزي الطالب / عزيزتي الطالبة يرجى الاطلاع على مفتاح الرموز التالية :

المنح الدراسية

البعثات الدراسية

معلومات إضافية عن البرنامج	الحد الأدنى للتقدم للبرنامج	اسم البرنامج	البعثات والمنح الدراسية
كلية مجان الجامعية لغة الدراسة : اللغة الإنجليزية		- الحاسوب وتطبيقات الإنترنت - الشبكات - الحوسبة في المجالات الآتية : - النفط والغاز - هندسة البرمجيات - نظام المعلومات المصرفية	بعثة BS187
			منحة IG187
كلية الخليج لغة الدراسة : اللغة الإنجليزية	<ul style="list-style-type: none"> <li>النجاح في دبلوم التعليم العام بتقدير (65%)</li> <li>الحصول على (60 %) في الرياضيات البحتة أو التطبيقية</li> <li>الحصول على (55 %) في اللغة الإنجليزية</li> </ul>	- علوم الحاسوب (عام) - الحوسبة المتنقلة - الذكاء الاصطناعي - تحليل البيانات - نظم المعلومات الإدارية	بعثة BS257
			منحة IG257
جامعة ظفار لغة الدراسة : اللغة الإنجليزية		نظم المعلومات الإدارية	بعثة BS032
			منحة IG032
	<ul style="list-style-type: none"> <li>النجاح في دبلوم التعليم العام بتقدير (65%)</li> <li>الحصول على (60 %) في الرياضيات البحتة</li> <li>الكيمياء</li> <li>الفيزياء</li> <li>الحصول على (55 %) في اللغة الإنجليزية</li> </ul>	علوم الكمبيوتر	بعثة BS035
			منحة IG035
كلية عمان للإدارة والتكنولوجيا لغة الدراسة : اللغة الإنجليزية	<ul style="list-style-type: none"> <li>النجاح في دبلوم التعليم العام بتقدير (65%)</li> <li>الحصول على (60 %) في : الرياضيات البحتة أو التطبيقية</li> <li>الحصول على (55 %) في اللغة الإنجليزية</li> </ul>	نظم المعلومات الإدارية	بعثة BS178
			منحة IG178
	<ul style="list-style-type: none"> <li>النجاح في دبلوم التعليم العام بتقدير (65%)</li> <li>الحصول على (60 %) في الرياضيات البحتة</li> <li>الحصول على (55 %) في اللغة الإنجليزية</li> </ul>	علوم الحاسوب	بعثة BS179
			منحة IG179
جامعة الشرقية لغة الدراسة : اللغة الإنجليزية	<ul style="list-style-type: none"> <li>النجاح في دبلوم التعليم العام بتقدير (65%)</li> <li>الحصول على (65%) في المواد الآتية : الرياضيات التطبيقية</li> <li>اللغة الإنجليزية</li> </ul>	الإنترنت وتقنية المعلومات	بعثة BS089
			منحة IG089
	<ul style="list-style-type: none"> <li>النجاح في دبلوم التعليم العام بتقدير (65%)</li> <li>الحصول على (65%) في المواد الآتية : الرياضيات البحتة</li> <li>اللغة الإنجليزية</li> </ul>	الأمن السيبراني	بعثة BS082
			منحة IG082

## تابع / البعثات و المنح الداخلية ( لدرجة البكالوريوس )

**ملاحظة مهمة :** عزيزي الطالب / عزيزتي الطالبة يرجى الاطلاع على مفتاح الرموز التالية :

المنح الدراسية

البعثات الدراسية

معلومات إضافية عن البرنامج	الحد الأدنى للتقدم للبرنامج	اسم البرنامج	البعثات والمنح الدراسية
<b>كلية صور الجامعية</b> لغة الدراسة : اللغة الإنجليزية	<ul style="list-style-type: none"> <li>النجاح في دبلوم التعليم العام بتقدير (65٪)</li> <li>الحصول على ( 60 ٪ ) في الرياضيات البحتة أو التطبيقية</li> <li>الحصول على ( 55 ٪ ) في اللغة الإنجليزية</li> </ul>	<ul style="list-style-type: none"> <li>تكنولوجيا المعلومات - نظم المعلومات</li> <li>علم تقنية المعلومات - علوم الحاسب الآلي</li> </ul>	BS118 بعثة
			IG118 منحة
<b>كلية مزون</b> لغة الدراسة : اللغة الإنجليزية	<ul style="list-style-type: none"> <li>النجاح في دبلوم التعليم العام بتقدير (65٪)</li> <li>الحصول على ( 60 ٪ ) في المواد التالية : الرياضيات البحتة الفيزياء أو الكيمياء</li> <li>الحصول على ( 55 ٪ ) في اللغة الإنجليزية</li> </ul>	<ul style="list-style-type: none"> <li>الذكاء الاصطناعي</li> </ul>	BS126 بعثة
			IG126 منحة
<b>جامعة البريمي</b> لغة الدراسة : اللغة الإنجليزية	<ul style="list-style-type: none"> <li>النجاح في دبلوم التعليم العام بتقدير (65٪)</li> <li>الحصول على ( 60 ٪ ) في المواد التالية : الرياضيات البحتة الفيزياء أو الكيمياء</li> <li>الحصول على ( 55 ٪ ) في اللغة الإنجليزية</li> </ul>	<ul style="list-style-type: none"> <li>تكنولوجيا السيارات</li> </ul>	BS234 بعثة
			IG234 منحة
<b>الكلية الوطنية لتقنية السيارات</b> لغة الدراسة : اللغة الإنجليزية	<ul style="list-style-type: none"> <li>النجاح في دبلوم التعليم العام بتقدير (65٪)</li> <li>الحصول على ( 60 ٪ ) في المواد الآتية : الرياضيات البحتة الفيزياء الكيمياء</li> <li>الحصول على ( 55 ٪ ) في اللغة الإنجليزية</li> </ul>	<ul style="list-style-type: none"> <li>تكنولوجيا السيارات</li> </ul>	BS056 بعثة
			IG056 منحة

## البعثات الداخلية ( لدرجة الدبلوم )

الحد الأدنى للتقدم للبرنامج	اسم البرنامج	رمز البرنامج
<ul style="list-style-type: none"> <li>النجاح في دبلوم التعليم العام بتقدير ( 60 ٪ )</li> <li>الحصول على ( 55 ٪ ) في المواد الآتية : اللغة الإنجليزية الرياضيات البحتة أو التطبيقية</li> </ul>	<ul style="list-style-type: none"> <li>تخصصات تكنولوجيا المعلومات حسب ما تقدمه كل مؤسسة تعليمية خاصة <b>لمؤهل الدبلوم</b>.</li> <li>مع مراعاة شروط الالتحاق بالتخصصات المطروحة بالمؤسسة.</li> </ul>	SF002 ضمان اجتماعي
		SP002 دخل محدود 600 ريال أو أقل
		DS002 جميع الطلبة

### معلومات إضافية عن البرنامج

<ul style="list-style-type: none"> <li>الدراسة : إحدى الجامعات والكليات الخاصة.</li> <li>يحدد الطالب المؤسسة التي يرغب بالدراسة بها وفق التخصص والمؤهل الدراسي المقبول به .</li> <li>لا يسمح بتغيير المؤسسة التعليمية بعد استكمال إجراءات التسجيل .</li> <li>جامعة صحر - جامعة نزوى - جامعة ظفار - جامعة الشرقية - كلية عمان للإدارة والتكنولوجيا - كلية مجان الجامعية - كلية مسقط - كلية البريمي - كلية الشرق الأوسط - الكلية الحديثة للتجارة والعلوم - كلية مزون - كلية صور الجامعية - كلية الخليج - الجامعة الوطنية للعلوم والتكنولوجيا</li> </ul>
---

## منح مقدمة من شركة عُمان داتا بارك ( ODP )

معلومات إضافية عن البرنامج	الحد الأدنى للتقدم للبرنامج	اسم البرنامج	رمز البرنامج
<b>كلية الشرق الأوسط</b> لغة الدراسة : اللغة الإنجليزية - مؤهل البكالوريوس	<ul style="list-style-type: none"> <li>النجاح في دبلوم التعليم العام بتقدير ( 65 ٪ )</li> <li>الحصول على ( 60 ٪ ) في الرياضيات البحتة أو التطبيقية</li> <li>الحصول على ( 55 ٪ ) في اللغة الإنجليزية</li> </ul>	علوم الحاسب الآلي ( تحليل البيانات )	IG104

## • ملاحظة : عدم السماح للطلبة بتغيير الفرع طوال فترة البرنامج التأسيسي.

رمز البرنامج	اسم البرنامج	الحد الأدنى للتقدم للبرنامج	حسم التعادل	معلومات إضافية عن البرنامج
U0102				فرع مسقط
U0802				فرع صحرار
U0202				فرع نزوى
U0302				فرع إبراء
U0402				فرع صلالة
U0502				فرع المصنعة
U0602				فرع شناص
U0702				فرع عبري
U0902				فرع صور





# التربية

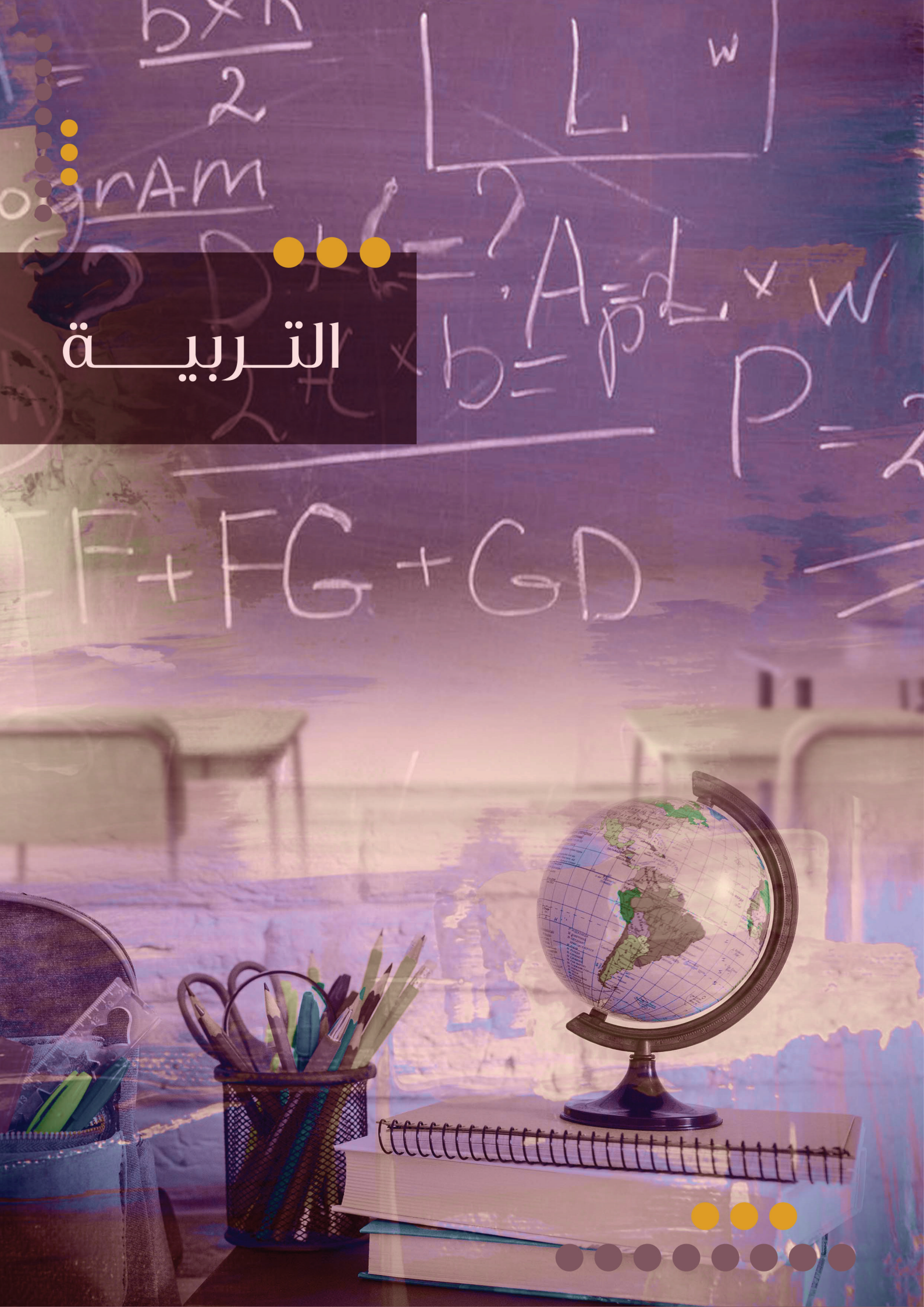



## إن مهنة التعليم ...

عريقة وقديمة بقدم الإنسان، وهي جديرة بالإحترام والتقدير، وتعتبر من الركائز الأساسية لتقدم الأمم وتطورها، عوضاً عن كونها رسالة عظيمة وسامية قبل أن تكون مجرد وظيفة. إن التخصص في مجال التربية يتيح لك خوض هذه التجربة المليئة بالطموحات والتحديات، لتربية الأجيال، ونشر العلم والمعرفة، وصناعة المستقبل، وبناء الحضارات. وإن اخترت هذا المجال فسيكون أمامك عدة خيارات من البرامج الدراسية، وهي مخصصة لمن يرغب في أن يصبح معلماً في مدارس سلطنة عمان .

أو هناك مجال آخر لمن يرغب التخصص في التربية من أجل مساعدة الأطفال من فئة ذوي الإحتياجات الخاصة في التغلب على التحديات التي تعترضهم في سبيل التعلم وهو تخصص التربية الخاصة، وبالنسبة لتخصص طفل ما قبل المدرسة فهو يتيح لك فرصة التعامل مع الأطفال الصغار حتى سن السادسة وتعليمهم وتربيتهم.



## الوظائف التدريسية في وزارة التربية والتعليم

### الملاحظات :



تقوم الملحقية الثقافية  
باختيار الجامعات



لا يسمح بتغيير التخصص  
للحاصلين على هذه المقاعد



قد يختلف مسمى البرنامج  
حسب المؤسسة التعليمية



لغة الدراسة  
اللغة الإنجليزية



يتم التعيين لاحقا في وزارة  
التربية والتعليم وفقا لاجتياز  
الخريج لاشتراطات التوظيف  
في الوزارة



يوقع الحاصلون على هذه  
البعثات تعهدات بالعمل  
لدى وزارة التربية والتعليم  
بعد التخرج



على الطالب إبراز شهادة  
حسن السيرة والسلوك أثناء  
المقابلة الشخصية



على الطالب اجتياز المقابلات  
الشخصية التي تحددها وزارة  
التربية والتعليم



### البعثات الخارجية - المملكة المتحدة

حسم التعادل	الحد الأدنى للتقدم للبرنامج	اسم البرنامج	رمز البرنامج
- الرياضيات البحتة	<ul style="list-style-type: none"> <li>النجاح في جميع المواد</li> <li>الحصول على معدل عام لا يقل عن (85%)</li> <li>الرياضيات البحتة (85%)</li> <li>اللغة الإنجليزية (90%)</li> </ul>	<b>Mathematics for Secondary School Teaching</b> بلد الدراسة : المملكة المتحدة	ED006
- الفيزياء - الرياضيات البحتة	<ul style="list-style-type: none"> <li>النجاح في جميع المواد</li> <li>الحصول على معدل عام لا يقل عن (85%)</li> <li>الرياضيات البحتة (80%)</li> <li>الفيزياء (85%)</li> <li>اللغة الإنجليزية (90%)</li> </ul>	<b>Physics for Secondary School Teaching</b> بلد الدراسة : المملكة المتحدة	ED007
- الكيمياء - الأحياء	<ul style="list-style-type: none"> <li>النجاح في جميع المواد</li> <li>الحصول على معدل عام لا يقل عن (85%)</li> <li>الرياضيات البحتة (75%)</li> <li>الكيمياء (85%)</li> <li>الأحياء (85%)</li> <li>اللغة الإنجليزية (90%)</li> </ul>	<b>Chemistry for Secondary School Teaching</b> بلد الدراسة : المملكة المتحدة	ED008
- الأحياء - الكيمياء	<ul style="list-style-type: none"> <li>النجاح في جميع المواد</li> <li>الحصول على معدل عام لا يقل عن (85%)</li> <li>اللغة الإنجليزية (90%)</li> </ul>	<b>Biology for Secondary School Teaching</b> بلد الدراسة : المملكة المتحدة	ED009
- اللغة الإنجليزية - اللغة العربية أو لغة أخرى	<ul style="list-style-type: none"> <li>النجاح في جميع المواد</li> <li>الحصول على معدل عام لا يقل عن (85%)</li> <li>اللغة الإنجليزية (90%)</li> <li>اللغة العربية أو لغة أخرى (75%)</li> <li>إضافة الى الحصول على معدل لا يقل عن (80%) في كل مادة من باقي المواد.</li> </ul>	<b>English for Secondary School Teaching</b> بلد الدراسة : المملكة المتحدة ( للذكور فقط )	ED010



## منح مقدمة من دولة ( الكويت )

رمز البرنامج	اسم البرنامج	الحد الأدنى للتقدم للبرنامج	حسم التعادل	معلومات إضافية عن البرنامج
SE924	التربية	<ul style="list-style-type: none"> <li>النجاح في جميع المواد</li> <li>الحصول على معدل عام لا يقل عن (80 ٪)</li> <li>الحصول على معدل لا يقل عن (70 ٪)</li> <li>في المواد الآتية : <ul style="list-style-type: none"> <li>اللغة الإنجليزية</li> <li>اللغة العربية</li> <li>الرياضيات البحتة أو التطبيقية</li> </ul> </li> </ul>	<ul style="list-style-type: none"> <li>اللغة الإنجليزية</li> <li>اللغة العربية</li> <li>الرياضيات البحتة أو التطبيقية</li> </ul>	<p><b>(منح كاملة)</b>  <b>بلد الدراسة : دولة الكويت.</b>  المؤسسة التعليمية : جامعة الكويت.  <b>*ملاحظة :</b> لن يتم احتساب نسبة النجاح في مواد: الفنون التشكيلية والتربية الرياضية والموسيقى ضمن المعدل العام.</p>
SE930	كلية التربية الأساسية	<ul style="list-style-type: none"> <li>النجاح في جميع المواد</li> <li>الحصول على معدل عام لا يقل عن (80 ٪)</li> <li>الحصول على معدل لا يقل عن (70 ٪)</li> <li>في المواد الآتية : <ul style="list-style-type: none"> <li>اللغة الإنجليزية</li> <li>الرياضيات البحتة أو التطبيقية</li> <li>اللغة العربية</li> </ul> </li> </ul>	<ul style="list-style-type: none"> <li>الرياضيات البحتة أو التطبيقية</li> <li>اللغة العربية</li> <li>اللغة الإنجليزية</li> </ul>	<p><b>(منح كاملة)</b>  <b>بلد الدراسة : دولة الكويت.</b>  المؤسسة التعليمية: الهيئة العامة للتعليم التطبيقي والتدريب.  <b>*ملاحظة :</b> لن يتم احتساب نسبة النجاح في مواد: الفنون التشكيلية والتربية الرياضية والموسيقى ضمن المعدل العام.</p>



## منح مقدمة من (جمهورية مصر العربية )

رمز البرنامج	اسم البرنامج	الحد الأدنى للتقدم للبرنامج	حسم التعادل	معلومات إضافية عن البرنامج
SE977	الإعاقة والتأهيل وذوي الإحتياجات الخاصة ( البرنامج ليس لذوي الإعاقة ) لغة الدراسة : اللغة العربية ولكن بها بعض المواد باللغة الإنجليزية	<ul style="list-style-type: none"> <li>الحصول على معدل عام (75 ٪) دون احتساب مواد التربية الإسلامية والرياضة المدرسية والفنون والموسيقى</li> <li>الحصول على معدل (75 ٪) في المواد التالية: <ul style="list-style-type: none"> <li>اللغة العربية</li> <li>اللغة الإنجليزية</li> </ul> </li> </ul>	<ul style="list-style-type: none"> <li>اللغة الإنجليزية</li> <li>اللغة العربية</li> </ul>	<p>لمزيد من المعلومات عن أحكام المنح برجاء الرجوع إلى الصفحة رقم ( 42 )</p>
SE978	الطفولة المبكرة لغة الدراسة : اللغة العربية ولكن بها بعض المواد باللغة الإنجليزية			



## البعثات الداخلية ( لدرجة البكالوريوس )

معلومات إضافية عن البرنامج	الحد الأدنى للتقدم للبرنامج	اسم البرنامج	رمز البرنامج
جامعة ظفار لغة الدراسة : اللغة الإنجليزية	<ul style="list-style-type: none"> <li>النجاح في دبلوم التعليم العام بتقدير ( 80 % )</li> <li>الحصول على ( 70 % ) في الرياضيات البحتة أو الرياضيات التطبيقية</li> <li>الحصول على ( 65 % ) في اللغة الإنجليزية</li> </ul>	بكالوريوس التربية ( تقنية المعلومات ) ( للذكور فقط )	BS009
جامعة نزوى لغة الدراسة : اللغة الإنجليزية			BS281
جامعة الشرقية	<ul style="list-style-type: none"> <li>النجاح في دبلوم التعليم العام بتقدير ( 80 % )</li> <li>الحصول على ( 70 % ) في اللغة الإنجليزية</li> </ul>	بكالوريوس التربية ( اللغة الإنجليزية ) ( للذكور فقط )	BS242
جامعة ظفار			BS040
جامعة نزوى			BS029
جامعة صحار			BS030
جامعة نزوى لغة الدراسة : اللغة الإنجليزية	<ul style="list-style-type: none"> <li>النجاح في دبلوم التعليم العام بتقدير ( 80 % )</li> <li>الحصول على ( 70 % ) في الرياضيات البحتة</li> <li>الحصول على ( 65 % ) في اللغة الإنجليزية</li> </ul>	بكالوريوس التربية ( الرياضيات )	BS038
جامعة ظفار لغة الدراسة : اللغة الإنجليزية			BS039
جامعة الشرقية لغة الدراسة : اللغة الإنجليزية			BS240
جامعة صحار لغة الدراسة : اللغة العربية			BS270
جامعة صحار لغة الدراسة : اللغة العربية	<ul style="list-style-type: none"> <li>النجاح في دبلوم التعليم العام بتقدير ( 80 % )</li> <li>الحصول على ( 70 % ) في المواد التالية :</li> <li>اللغة العربية</li> <li>التربية الإسلامية</li> </ul>	بكالوريوس التربية ( اللغة العربية )	BS271
جامعة نزوى			BS278
جامعة الشرقية			BS241
جامعة صحار لغة الدراسة : اللغة العربية	<ul style="list-style-type: none"> <li>النجاح في دبلوم التعليم العام بتقدير ( 80 % )</li> <li>الحصول على :</li> <li>( 70 % ) في الأحياء</li> <li>( 65 % ) في الكيمياء أو الفيزياء</li> <li>( 65 % ) في الرياضيات البحتة أو التطبيقية</li> </ul>	بكالوريوس التربية ( الأحياء ) ( للذكور فقط )	BS272
جامعة نزوى لغة الدراسة : اللغة الإنجليزية			BS285

## تابع / البعثات الداخلية ( لدرجة البكالوريوس )

رمز البرنامج	اسم البرنامج	الحد الأدنى للتقدم للبرنامج	معلومات إضافية عن البرنامج
BS279	بكالوريوس التربية ( الكيمياء ) ( للذكور فقط )	<ul style="list-style-type: none"> <li>النجاح في دبلوم التعليم العام بتقدير ( 80 % )</li> <li>الحصول على : <ul style="list-style-type: none"> <li>( 70 % ) في الكيمياء</li> <li>( 65 % ) في الفيزياء أو الأحياء</li> <li>( 65 % ) في الرياضيات البحتة</li> <li>( 65 % ) في اللغة الإنجليزية</li> </ul> </li> </ul>	جامعة نزوى لغة الدراسة : اللغة الإنجليزية
BS280	بكالوريوس التربية ( الفيزياء )	<ul style="list-style-type: none"> <li>النجاح في دبلوم التعليم العام بتقدير ( 80 % )</li> <li>الحصول على : <ul style="list-style-type: none"> <li>( 70 % ) في الفيزياء</li> <li>( 65 % ) في الكيمياء أو الأحياء</li> <li>( 65 % ) في الرياضيات البحتة</li> <li>( 65 % ) في اللغة الإنجليزية</li> </ul> </li> </ul>	
BS282	( التربية الفنية ) ( للذكور فقط )	<ul style="list-style-type: none"> <li>النجاح في دبلوم التعليم العام بتقدير ( 80 % )</li> <li>الحصول على ( 70 % ) في الفنون التشكيلية</li> </ul>	جامعة نزوى لغة الدراسة : اللغة العربية • النجاح في اختبار القدرات
BS273	( التربية الرياضية ) ( للإناث فقط )	<ul style="list-style-type: none"> <li>النجاح في دبلوم التعليم العام بتقدير ( 80 % )</li> <li>الحصول على ( 70 % ) في الرياضة المدرسية</li> </ul>	جامعة صحار لغة الدراسة : اللغة العربية • النجاح في اختبار القدرات
BS274	( التربية الموسيقية )	<ul style="list-style-type: none"> <li>النجاح في دبلوم التعليم العام بتقدير ( 80 % )</li> <li>الحصول على ( 70 % ) في المهارات الموسيقية</li> </ul>	

## البعثات الداخلية ( برامج البكالوريوس )

### ( برنامج توظيف الوظائف التدريسية بالقرى البعيدة )

#### ملاحظات عامة :

- هذه البرامج الدراسية مخصصة للطلبة الدارسين في مدارس محافظة الوسطى وبعض المدارس في المحافظات الأخرى، و يشترط أن يكون الطالب من سكان تلك القرى البعيدة وقضى الثلاث سنوات الدراسية الأخيرة بها.
- يمكن التعرف على قائمة أسماء المدارس من خلال موقع مركز القبول الموحد الإلكتروني.

رمز البرنامج	اسم البرنامج	الحد الأدنى للتقدم للبرنامج	معلومات إضافية عن البرنامج
BS440	بكالوريوس التربية ( مجال أول ) ( للإناث فقط )	<ul style="list-style-type: none"> <li>النجاح في دبلوم التعليم العام بتقدير ( 65 % )</li> <li>الحصول على ( 65 % ) في المواد الآتية : <ul style="list-style-type: none"> <li>اللغة العربية</li> <li>التربية الإسلامية</li> <li>الدراسات الاجتماعية</li> </ul> </li> </ul>	للطالب حرية اختيار الدراسة في أي من المؤسسات التالية : • جامعة ظفار • جامعة صحار • جامعة الشرقية • جامعة نزوى
BS441	بكالوريوس التربية ( مجال ثاني ) ( للإناث فقط )	<ul style="list-style-type: none"> <li>النجاح في دبلوم التعليم العام بتقدير ( 65 % )</li> <li>الحصول على ( 65 % ) في المواد الآتية : <ul style="list-style-type: none"> <li>الرياضيات البحتة</li> <li>الفيزياء أو الكيمياء أو الأحياء</li> </ul> </li> </ul>	للطالب حرية اختيار الدراسة في أي من المؤسسات التالية : • جامعة ظفار • جامعة صحار • جامعة الشرقية
BS327	بكالوريوس التربية ( مجال ثاني ) ( للإناث فقط )	<ul style="list-style-type: none"> <li>النجاح في دبلوم التعليم العام بتقدير ( 65 % )</li> <li>الحصول على ( 65 % ) في المواد الآتية : <ul style="list-style-type: none"> <li>الرياضيات البحتة</li> <li>الفيزياء أو الكيمياء أو الأحياء</li> <li>اللغة الإنجليزية</li> </ul> </li> </ul>	جامعة نزوى لغة الدراسة : اللغة الإنجليزية

تابع / ( برنامج توظيف الوظائف التدريسية بالقرى البعيدة )

ملاحظات عامة :

- هذه البرامج الدراسية مخصصة للطلبة الدارسين في مدارس محافظة الوسطى وبعض المدارس في المحافظات الأخرى، و يشترط أن يكون الطالب من سكان تلك القرى البعيدة وقضى الثلاث سنوات الدراسية الأخيرة بها.
- يمكن التعرف على قائمة أسماء المدارس من خلال موقع مركز القبول الموحد الإلكتروني.

رمز البرنامج	اسم البرنامج	الحد الأدنى للتقدم للبرنامج	معلومات إضافية عن البرنامج
BS442	بكالوريوس التربية ( اللغة الإنجليزية )	<ul style="list-style-type: none"> <li>• النجاح في دبلوم التعليم العام بتقدير (65 %)</li> <li>• الحصول على (65 %) في اللغة الإنجليزية</li> </ul>	<p>للطالب حرية اختيار الدراسة في أيأ من المؤسسات التالية :</p> <ul style="list-style-type: none"> <li>• جامعة ظفار</li> <li>• جامعة صحار</li> <li>• جامعة نزوى</li> </ul>
BS443	بكالوريوس التربية ( اللغة العربية )	<ul style="list-style-type: none"> <li>• النجاح في دبلوم التعليم العام بتقدير (65 %)</li> <li>• الحصول على (65 %) في المواد الآتية :</li> <li>• اللغة العربية</li> <li>• التربية الإسلامية</li> </ul>	<p>للطالب حرية اختيار الدراسة في أيأ من المؤسسات التالية :</p> <ul style="list-style-type: none"> <li>• جامعة نزوى</li> <li>• جامعة الشرقية</li> <li>• جامعة صحار</li> </ul>
BS325	( التربية الرياضية )	<ul style="list-style-type: none"> <li>• النجاح في دبلوم التعليم العام بتقدير (65 %)</li> <li>• الحصول على (65 %) في الرياضة المدرسية</li> </ul>	<p>جامعة صحار لغة الدراسة : اللغة العربية • النجاح في اختبار القدرات</p>
BS326	( التربية الموسيقية )	<ul style="list-style-type: none"> <li>• النجاح في دبلوم التعليم العام بتقدير (65 %)</li> <li>• الحصول على (65 %) في المهارات الموسيقية</li> </ul>	
BS313	بكالوريوس التربية ( تقنية المعلومات )	<ul style="list-style-type: none"> <li>• النجاح في دبلوم التعليم العام بتقدير (80 %)</li> <li>• الحصول على (70 %) في الرياضيات البحتة أو الرياضيات التطبيقية</li> <li>• الحصول على (65 %) في اللغة الإنجليزية</li> </ul>	<p>للطالب حرية اختيار الدراسة في أيأ من المؤسسات التالية :</p> <ul style="list-style-type: none"> <li>• جامعة صحار</li> <li>• جامعة نزوى</li> </ul>
BS314	بكالوريوس التربية ( الرياضيات )	<ul style="list-style-type: none"> <li>• النجاح في دبلوم التعليم العام بتقدير (80 %)</li> <li>• الحصول على (70 %) في الرياضيات البحتة</li> <li>• الحصول على (65 %) في اللغة الإنجليزية</li> </ul>	<p>جامعة ظفار</p>
BS315	بكالوريوس التربية ( التربية الفنية )	<ul style="list-style-type: none"> <li>• النجاح في دبلوم التعليم العام بتقدير (80 %)</li> <li>• الحصول على (70 %) في الفنون التشكيلية.</li> </ul>	<p>جامعة نزوى لغة الدراسة : اللغة العربية • النجاح في اختبار القدرات</p>



## المنح الداخلية المقدمة من شركة تنمية نفط عُمان ( PDO )

### ( للطلبة القاطنين منطقة الامتياز )

رمز البرنامج	اسم البرنامج	الحد الأدنى للتقدم للبرنامج	معلومات إضافية عن البرنامج
PD010	بكالوريوس التربية ( مجال أول ) ( للإناث فقط )	<ul style="list-style-type: none"> <li>النجاح في دبلوم التعليم العام بتقدير (65 ٪)</li> <li>الحصول على (65 ٪) في المواد الآتية :</li> <li>اللغة العربية</li> <li>التربية الإسلامية</li> <li>الدراسات الإجتماعية</li> </ul>	<p>مكان الدراسة :</p> <ul style="list-style-type: none"> <li>جامعة الشرقية</li> <li>جامعة ظفار</li> <li>جامعة نزوى</li> <li>جامعة صحار</li> </ul> <p>لغة الدراسة : اللغة العربية</p>
PD011	بكالوريوس التربية ( مجال ثاني ) ( للإناث فقط )	<ul style="list-style-type: none"> <li>النجاح في دبلوم التعليم العام بتقدير (65 ٪)</li> <li>الحصول على (65 ٪) في المواد الآتية :</li> <li>الرياضيات البحتة</li> <li>الفيزياء أو الكيمياء أو الأحياء</li> </ul>	<p>مكان الدراسة :</p> <ul style="list-style-type: none"> <li>جامعة الشرقية</li> <li>جامعة ظفار</li> <li>جامعة صحار</li> </ul> <p>لغة الدراسة : اللغة العربية</p> <p>جامعة نزوى</p> <p>لغة الدراسة : اللغة الإنجليزية</p>

### شروط إضافية

- أن يكون الطالب من أبناء الولايات الواقعة بمنطقة الامتياز.
- أن تكون المدرسة من المدارس الواقعة بمنطقة الإمتياز.
- أن يكون الطالب أمضى الثلاث السنوات الأخيرة (10-12) بإحدى مدارس منطقة الإمتياز .

## جامعة السلطان قابوس ( كلية التربية )

رمز البرنامج	اسم البرنامج	الحد الأدنى للتقدم للبرنامج	حسم التعادل	معلومات إضافية عن البرنامج
SQ300	علوم ورباضيات	<ul style="list-style-type: none"> <li>معدل عام لا يقل عن (75 ٪)</li> <li>دراسة المواد الأربعة التالية :</li> <li>الرياضيات البحتة، الكيمياء، الفيزياء، الأحياء</li> <li>والحصول على (65 ٪) كحد أدنى في ثلاث منها.</li> <li>(65 ٪) في اللغة الإنجليزية</li> </ul>	<ul style="list-style-type: none"> <li>- الرياضيات البحتة</li> <li>- الكيمياء</li> <li>- الفيزياء</li> <li>- الأحياء</li> </ul>	<p><u>نستعري انتباه الطلبة</u> إلى أنه لن يتم قبول الطلبة في كلية التربية إذا كان لديهم إعاقة تتعلق بالنطق أو أي من الإعاقات غير المقبولة في كلية التربية، ويترتب على ذلك فقدان الطالب لمقعده، ولا تلتزم جامعة السلطان قابوس بتوفير فرصة أخرى له في أي من كلياتها.</p>
SQ350	التربية الإسلامية	<ul style="list-style-type: none"> <li>معدل عام لا يقل عن (75 ٪)</li> <li>دراسة المواد التالية :</li> <li>التربية الإسلامية، اللغة العربية، اللغة الإنجليزية والحصول على (65 ٪) كحد أدنى في كل منها.</li> </ul>	<ul style="list-style-type: none"> <li>- التربية الإسلامية</li> <li>- اللغة العربية</li> </ul>	
SQ400	التربية الإبتدائية ( مجال أول ) لغة التدريس : اللغة العربية ( للإناث فقط )	<ul style="list-style-type: none"> <li>معدل عام لا يقل عن (75 ٪)</li> <li>دراسة المواد التالية :</li> <li>التربية الإسلامية، اللغة العربية، الدراسات الإجتماعية، اللغة الإنجليزية والحصول على (65 ٪) كحد أدنى في كل منها.</li> </ul>	<ul style="list-style-type: none"> <li>- التربية الإسلامية</li> <li>- اللغة العربية</li> </ul>	



## تابع / جامعة السلطان قابوس ( كلية التربية )

رمز البرنامج	اسم البرنامج	الحد الأدنى للتقدم للبرنامج	حسم التعادل	معلومات إضافية عن البرنامج
SQ410	التربية الإبتدائية ( مجال ثاني ) لغة التدريس : اللغة الإنجليزية ( للإناث فقط )	<ul style="list-style-type: none"> <li>• معدل عام لا يقل عن ( 75 % )</li> <li>• دراسة المواد الأربعة التالية :</li> <li>• الرياضيات البحتة، الكيمياء، الفيزياء، الأحياء والحصول على ( 65 % ) كحد أدنى في ثلاث منها.</li> <li>• ( 65 % ) في اللغة الإنجليزية</li> </ul>	<ul style="list-style-type: none"> <li>- الرياضيات البحتة</li> <li>- الأحياء</li> </ul>	
SQ500	اللغة الإنجليزية	<ul style="list-style-type: none"> <li>• معدل عام لا يقل عن ( 75 % )</li> <li>• ( 90 % ) في اللغة الإنجليزية</li> <li>• دراسة المواد التالية :</li> <li>• التربية الإسلامية، اللغة العربية والحصول على ( 65 % ) كحد أدنى في كل منها.</li> </ul>	<ul style="list-style-type: none"> <li>- اللغة الإنجليزية</li> </ul>	
SQ550	اللغة العربية	<ul style="list-style-type: none"> <li>• معدل عام لا يقل عن ( 75 % )</li> <li>• دراسة المواد التالية :</li> <li>• التربية الإسلامية، اللغة العربية، اللغة الإنجليزية والحصول على ( 65 % ) كحد أدنى في كل منها.</li> </ul>	<ul style="list-style-type: none"> <li>- اللغة العربية</li> </ul>	
SQ600	التربية البدنية اجتياز اختبار القدرات	<ul style="list-style-type: none"> <li>• معدل عام لا يقل عن ( 75 % )</li> <li>• دراسة المواد التالية :</li> <li>• اللغة العربية، اللغة الإنجليزية، الرياضة المدرسية والحصول على ( 65 % ) كحد أدنى في كل منها.</li> </ul>	<ul style="list-style-type: none"> <li>- الرياضة المدرسية</li> <li>- اللغة الانجليزية</li> </ul>	
SQ650	التربية الفنية اجتياز اختبار القدرات	<ul style="list-style-type: none"> <li>• معدل عام لا يقل عن ( 75 % )</li> <li>• دراسة المواد التالية :</li> <li>• اللغة العربية، اللغة الإنجليزية، الفنون التشكيلية والحصول على ( 65 % ) كحد أدنى في كل منها.</li> </ul>	<ul style="list-style-type: none"> <li>- الفنون التشكيلية</li> <li>- اللغة الإنجليزية</li> </ul>	
SQ660	تكنولوجيا التعليم والتعلم	<ul style="list-style-type: none"> <li>• معدل عام لا يقل عن ( 75 % )</li> <li>• دراسة المواد التالية :</li> <li>• الرياضيات البحتة أو التطبيقيه، اللغة العربية، اللغة الإنجليزية والحصول على ( 65 % ) كحد أدنى في كل منها.</li> </ul>	<ul style="list-style-type: none"> <li>- اللغة الإنجليزية</li> </ul>	
SQ670	طفل ما قبل الدراسة ( للإناث فقط )	<ul style="list-style-type: none"> <li>• معدل عام لا يقل عن ( 75 % )</li> <li>• دراسة المواد التالية :</li> <li>• التربية الإسلامية، اللغة العربية، اللغة الإنجليزية والحصول على ( 65 % ) كحد أدنى في كل منها.</li> </ul>		

**نسترعي انتباه الطلبة** إلى أنه لن يتم قبول الطلبة في كلية التربية إذا كان لديهم إعاقة تتعلق بالنطق أو أي من الإعاقات غير المقبولة في كلية التربية، ويترتب على ذلك فقدان الطالب لمقعده، ولا تلتزم جامعة السلطان قابوس بتوفير فرصة أخرى له في أي من كلياتها.



رمز البرنامج	اسم البرنامج	الحد الأدنى للتقدم للبرنامج	حسم التعادل	معلومات إضافية عن البرنامج
U1011	بكالوريوس التربية ( اللغة الإنجليزية )	<ul style="list-style-type: none"> <li>النجاح في شهادة دبلوم التعليم العام</li> <li>الحصول على ( 75 % ) في اللغة الإنجليزية.</li> <li>النجاح في المواد التالية :</li> <li>اللغة العربية</li> <li>التربية الإسلامية</li> </ul>	الدرجات الأعلى في المواد: - اللغة الإنجليزية - اللغة العربية - التربية الإسلامية	<b>أفرع الدراسة :</b> <b>جامعة التقنية والعلوم التطبيقية بالرساتق</b>
U1012	بكالوريوس التربية ( رياضيات )	<ul style="list-style-type: none"> <li>النجاح في شهادة دبلوم التعليم العام بمعدل عام لا يقل عن ( 80 % )</li> <li>الحصول على ( 70 % ) في الرياضيات البحتة</li> <li>النجاح في اللغة الإنجليزية</li> </ul>	الدرجات الأعلى في المواد: - الرياضيات البحتة - اللغة الإنجليزية	
U1013	بكالوريوس التربية ( أحياء )	<ul style="list-style-type: none"> <li>النجاح في شهادة دبلوم التعليم العام بمعدل عام لا يقل عن ( 80 % )</li> <li>الحصول على ( 70 % ) في الأحياء</li> <li>النجاح في المواد التالية :</li> <li>الكيمياء أو الفيزياء</li> <li>اللغة الإنجليزية</li> <li>الرياضيات البحتة أو التطبيقية</li> </ul>	الدرجات الأعلى في المواد: - الأحياء - الكيمياء أو الفيزياء - الرياضيات البحتة أو التطبيقية - اللغة الإنجليزية	لغة الدراسة : اللغة العربية
U1014	بكالوريوس التربية ( كيمياء )	<ul style="list-style-type: none"> <li>النجاح في شهادة دبلوم التعليم العام بمعدل عام لا يقل عن ( 80 % )</li> <li>الحصول على ( 70 % ) في الكيمياء</li> <li>النجاح في المواد التالية :</li> <li>الفيزياء أو الأحياء</li> <li>الرياضيات البحتة</li> <li>اللغة الإنجليزية</li> </ul>	الدرجات الأعلى في المواد: - الكيمياء - الفيزياء أو الأحياء - الرياضيات البحتة - اللغة الإنجليزية	<b>أفرع الدراسة :</b> <b>جامعة التقنية والعلوم التطبيقية بالرساتق</b>
U1015	بكالوريوس التربية ( فيزياء )	<ul style="list-style-type: none"> <li>النجاح في شهادة دبلوم التعليم العام بمعدل عام لا يقل عن ( 80 % )</li> <li>الحصول على ( 70 % ) في الفيزياء</li> <li>النجاح في المواد التالية :</li> <li>الكيمياء أو الأحياء</li> <li>الرياضيات البحتة</li> <li>اللغة الإنجليزية</li> </ul>	الدرجات الأعلى في المواد: - الفيزياء - الكيمياء أو الأحياء - الرياضيات البحتة - اللغة الإنجليزية	

نستعري إنتباه الطلبة إلى أنه لن يتم قبول الطلبة في كلية التربية إذا كان لديهم إعاقة تتعلق بالنطق أو أياً من الإعاقات غير المقبولة في برامج وتخصصات التربية، و يترتب على ذلك فقدان المقعد ولا تلتزم الجامعة بتوفير فرصة أخرى له في أي من البرامج التي تقدمها.



( برنامج توظيف الوظائف التدريسية بالقرى البعيدة )

معلومات إضافية عن البرنامج

• لغة الدراسة : اللغة العربية

• هذه البرامج الدراسية مخصصة للطلبة الدارسين في مدارس محافظة الوسطى وبعض المدارس في المحافظات الأخرى، ويشترط أن يكون الطالب من سكان تلك القرى البعيدة وقضى الثلاث سنوات الدراسية الأخيرة بها.

• يمكن التعرف على قائمة أسماء المدارس من خلال موقع مركز القبول الموحد الإلكتروني.

• يلتحق جميع الطلبة المقبولين والحاصلين على أقل من (65 %) في المادة العلمية المرتبطة بالتخصص ببرنامج التجسير التربوي أو هو برنامج تكميلي للالتحاق ببرامج التربية بفرع الجامعة بالرساق ومدته ( 18 ) ساعة - مكونات البرنامج اللغة العربية واللغة الإنجليزية وتقنية المعلومات، والذي يعتبر إلزامياً للتأهل لدراسة البرنامج التأسيسي ويوزع الطلبة إلى مستويات وفقاً لنتائجهم، وفي حالة عدم اجتياز الطالب للبرنامج التأسيسي في المدة المحددة يفقد مقعده بالكلية، ويمكن للطالب أن يتخلى البرنامج التأسيسي في حالة تحقيقه للمستوى المطلوب واجتياز اختبارات التحدي في جميع مكونات البرنامج التأسيسي.

رمز البرنامج	اسم البرنامج	الحد الأدنى للتقدم للبرنامج	حسم التعادل	معلومات إضافية عن البرنامج
U1016	بكالوريوس التربية ( رياضيات )	<ul style="list-style-type: none"> <li>النجاح في شهادة دبلوم التعليم العام</li> <li>الحصول على (60 %) كحد أدنى في الرياضيات البحتة</li> <li>النجاح في اللغة الإنجليزية</li> </ul>	<ul style="list-style-type: none"> <li>الدرجات الأعلى في المواد:</li> <li>- الرياضيات البحتة</li> <li>- اللغة الإنجليزية</li> </ul>	<p>أفرع الدراسة : جامعة التقنية والعلوم التطبيقية بالرساق</p>
U1017	بكالوريوس التربية ( أحياء )	<ul style="list-style-type: none"> <li>النجاح في شهادة دبلوم التعليم العام</li> <li>الحصول على (60 %) كحد أدنى في الأحياء</li> <li>النجاح في المواد التالية :</li> <li>الكيمياء أو الفيزياء</li> <li>الرياضيات البحتة أو التطبيقية</li> <li>اللغة الإنجليزية</li> </ul>	<ul style="list-style-type: none"> <li>الدرجات الأعلى في المواد:</li> <li>- الأحياء</li> <li>- الكيمياء أو الفيزياء</li> <li>- الرياضيات البحتة أو التطبيقية</li> <li>- اللغة الإنجليزية</li> </ul>	
U1018	بكالوريوس التربية ( كيمياء )	<ul style="list-style-type: none"> <li>النجاح في شهادة دبلوم التعليم العام</li> <li>الحصول على (60 %) كحد أدنى في الكيمياء</li> <li>النجاح في المواد التالية :</li> <li>الفيزياء أو الأحياء</li> <li>الرياضيات البحتة</li> <li>اللغة الإنجليزية</li> </ul>	<ul style="list-style-type: none"> <li>الدرجات الأعلى في المواد:</li> <li>- الكيمياء</li> <li>- الفيزياء أو الأحياء</li> <li>- الرياضيات البحتة</li> <li>- اللغة الإنجليزية</li> </ul>	
U1019	بكالوريوس التربية ( فيزياء )	<ul style="list-style-type: none"> <li>النجاح في شهادة دبلوم التعليم العام</li> <li>الحصول على (60 %) كحد أدنى في الفيزياء</li> <li>النجاح في المواد التالية :</li> <li>الكيمياء أو الأحياء</li> <li>الرياضيات البحتة</li> <li>اللغة الإنجليزية</li> </ul>	<ul style="list-style-type: none"> <li>الدرجات الأعلى في المواد:</li> <li>- الفيزياء</li> <li>- الكيمياء أو الأحياء</li> <li>- الرياضيات البحتة</li> <li>- اللغة الإنجليزية</li> </ul>	

نستعري إنتباه الطلبة إلى أنه لن يتم قبول الطلبة في كلية التربية إذا كان لديهم إعاقه تتعلق بالنطق أو أيأ من الإعاقات غير المقبولة في برامج وتخصصات التربية، و يترتب على ذلك فقدان المقعد ولا تلتزم الجامعة بتوفير فرصة أخرى له في أي من البرامج التي تقدمها.





# الإدارة والمعاملات التجارية



## تعتبر الإدارة والمعاملات التجارية ...

من المجالات الدراسية الواسعة التي تتفرع للعديد من التخصصات، فإن كنت من الراغبين في هذا المجال، يمكنك التخصص في الإدارة والأعمال، أو المالية والمحاسبة أو الصيرفة الإسلامية والمالية أو إدارة الموارد البشرية.

وفي مجال الأعمال يمكنك اختيار أحد التخصصات الفرعية كتخصص دراسات الأعمال، وإدارة الأعمال، والدراسات التجارية أو التجارة. كأحد أبرز التخصصات في هذا المجال تخصص الأعمال الدولية، الذي يركز على كيفية إدارة المؤسسات في ظل الإقتصاد العالمي المتغير، كما قد يتيح لك هذا التخصص فرصة تعلم لغة أخرى. وإن كنت ترغب في بدء مشروع خاص بك أو أن تكون رائداً لأحد مشاريع الأعمال، فتخصص ريادة الأعمال/المبادرات هو الخيار المناسب لك، أما في إدارة المشاريع فأمامك تخصصي إدارة المشاريع وإدارة المشاريع الترفيهية.

ولا ننسى تخصص الإدارة اللوجستية أو إدارة سلسلة التوريدات والذي يعنى بإدارة تدفق المواد والمنتجات والصفقات بدءاً بالمصدر وانتهاءً بالعميل. هل لديك رغبة في اكتساب مهارات الإتصال؟ ليس هناك تخصص أنسب لك من تخصصي العلاقات العامة أو التسويق والإعلان.

وهل تعلم بأن السياحة هي أحد أهم القطاعات الواعدة في سلطنة عمان والتي بدأت بالنمو بشكل متسارع مؤخراً؟ إن كنت ترغب الانضمام لهذا القطاع فليس عليك سوى اختيار أحد البرامج المتخصصة كإدارة الضيافة الذي يتفرع لإدارة الفعاليات وإدارة الفنادق، وإدارة السياحة.





## منح مقدمة من دولة ( الكويت )

رمز البرنامج	اسم البرنامج	الحد الأدنى للتقدم للبرنامج	حسم التعادل	معلومات إضافية عن البرنامج
SE921	العلوم الإدارية	<ul style="list-style-type: none"><li>النجاح في جميع المواد</li><li>الحصول على معدل عام لا يقل عن (85 ٪)</li><li>الحصول على معدل لا يقل عن (70 ٪) في المواد الآتية :</li><li>اللغة الإنجليزية - الرياضيات البحتة أو التطبيقية - اللغة العربية</li></ul>	<ul style="list-style-type: none"><li>الرياضيات البحتة أو التطبيقية</li><li>اللغة الإنجليزية</li></ul>	<p>(منح كاملة)</p> <p>بلد الدراسة : دولة الكويت.</p> <p>المؤسسة التعليمية : جامعة الكويت.</p> <p>*ملاحظة : لن يتم احتساب نسبة النجاح في مواد: الفنون التشكيلية والتربية الرياضية والموسيقى ضمن المعدل العام.</p>

## المنح الخارجية الكاملة المقدمة من شركة تنمية نفط عُمان ( PDO )

رمز البرنامج	اسم البرنامج	الحد الأدنى للتقدم للبرنامج	حسم التعادل
EG007	<ul style="list-style-type: none"><li>المحاسبة و المالية</li><li>علم الضرائب</li><li>سياسات المناخ والطاقة</li><li>سياسة إدارة البيئة</li><li>تصميم العلامة التجارية والهوية</li></ul>	<ul style="list-style-type: none"><li>النجاح في دبلوم التعليم العام بمعدل لا يقل عن (90 ٪)</li><li>الحصول على :</li><li>(85 ٪) في الرياضيات البحتة أو (90 ٪) في الرياضيات التطبيقية</li><li>(85 ٪) في اللغة الإنجليزية</li><li>الحصول على معدل لا يقل عن (5.5) في إمتحان اللغة الإنجليزية Academic UKVI IELTS وأن لا تقل نتيجة أي عنصر من عناصرها عن (5)</li></ul>	<p>الدرجات الأعلى في :</p> <ul style="list-style-type: none"><li>الرياضيات البحتة أو التطبيقية</li><li>اللغة الإنجليزية</li></ul>

### معلومات إضافية عن البرنامج

- سيتم استبعاد الطلبة غير الحاصلين على المعدل المطلوب في امتحان اللغة الإنجليزية UKVI IELTS من المنافسة.
- أن يكون الطالب لائقاً صحياً وأن يجتاز اجراءات الفحص الطبي بالشركة.
- مدة دراسة البرنامج (3 سنوات) بعد السنة التأسيسية في المملكة المتحدة.
- يشترط في المتقدم أن يكون على قدر عال من الاستعداد و التهيئة للدراسة خارج سلطنة عمان والتأقلم مع الظروف المعيشية المتغيرة.
- أن يلتزم الطالب بدراسة التخصص المبتعث له وفي بلد الدراسة والمؤسسة التعليمية المحددة من قبل الشركة.
- سيتم سحب البعثة في حالة رسوب الطالب في أي عام أكاديمي خلال فترة دراسته أو عند مخالفته اللوائح والجراءات المنظمة للإبتعاث بالشركة.
- ترسل الإستفسارات إلى البريد الإلكتروني الخاص بالبرنامج : [Barwani.Nisrin@pdo.com.om](mailto:Barwani.Nisrin@pdo.com.om)

## البعثات و المنح الداخلية ( لدرجة البكالوريوس )

**ملاحظة مهمة :** عزيزي الطالب / عزيزتي الطالبة يرجى الاطلاع على مفتاح الرموز التالية :

المنح الدراسية

البعثات الدراسية

معلومات إضافية عن البرنامج	الحد الأدنى للتقدم للبرنامج	اسم البرنامج	البعثات والمنح الدراسية
جامعة ظفار لغة الدراسة : اللغة الإنجليزية	<ul style="list-style-type: none"><li>النجاح في دبلوم التعليم العام بتقدير (65 ٪)</li><li>الحصول على (60 ٪) في الرياضيات البحتة أو التطبيقية</li><li>الحصول على (55 ٪) في اللغة الإنجليزية</li></ul>	<ul style="list-style-type: none"><li>اللوجستيات وإدارة سلسلة التوريد</li><li>الإدارة</li><li>المالية</li><li>المحاسبة</li><li>التسويق</li><li>نظم المعلومات الإدارية</li></ul>	<p>بعثة BS031</p> <p>منحة IG031</p>
جامعة الشرقية لغة الدراسة : اللغة الإنجليزية		<ul style="list-style-type: none"><li>ريادة الأعمال الجماعية</li><li>التمويل والمحاسبة</li><li>الإدارة</li><li>نظم المعلومات الإدارية</li></ul>	<p>بعثة BS216</p> <p>منحة IG216</p>

## تابع / البعثات و المنح الداخلية ( لدرجة البكالوريوس )

**ملاحظة مهمة :** عزيزي الطالب / عزيزتي الطالبة يرجى الاطلاع على مفتاح الرموز التالية :

المنح الدراسية

البعثات الدراسية

معلومات إضافية عن البرنامج	الحد الأدنى للتقدم للبرنامج	اسم البرنامج	البعثات والمنح الدراسية	
جامعة البريمي لغة الدراسة : اللغة الإنجليزية	<ul style="list-style-type: none"> <li>النجاح في دبلوم التعليم العام بتقدير (65 ٪)</li> <li>الحصول على (60 ٪) في :</li> <li>الرياضيات البحتة أو التطبيقية</li> <li>الحصول على (55 ٪) في اللغة الإنجليزية</li> </ul>	<ul style="list-style-type: none"> <li>إدارة نظم معلومات</li> <li>إدارة التوريدات العالمية واللوجستية</li> <li>الصيرفة الإسلامية و المالية</li> <li>إدارة الأعمال والأعمال الإلكترونية</li> <li>إدارة الأعمال مع التركيز على التسويق الإلكتروني ووسائل التواصل الإجتماعي</li> </ul>	بعثة BS229	
			منحة IG229	
جامعة البريمي لغة الدراسة : اللغة العربية		إدارة الموارد البشرية	بعثة BS233	
			منحة IG233	
الجامعة العربية المفتوحة لغة الدراسة : اللغة الإنجليزية		<ul style="list-style-type: none"> <li>إداره الأعمال في :</li> <li>المحاسبة</li> <li>الإدارة</li> <li>التسويق</li> <li>الأنظمة</li> <li>الإقتصاد</li> <li>العلوم في المحاسبة</li> </ul>	بعثة BS236	
			منحة IG236	
كلية عمان للسياحة لغة الدراسة : اللغة الإنجليزية		<ul style="list-style-type: none"> <li>إدارة السياحة والضيافة</li> <li>إدارة الفعاليات</li> <li>التسويق السياحي</li> <li>إدارة الأعمال التجارية في المجالات الآتية :</li> <li>إدارة الخدمات</li> <li>الابتكار وريادة الأعمال</li> </ul>	بعثة BS168	
			منحة IG168	
كلية البريمي الجامعية لغة الدراسة : اللغة الإنجليزية		<ul style="list-style-type: none"> <li>العلوم المالية والمصرفية</li> <li>تنمية الموارد البشرية</li> <li>التجارة الدولية</li> <li>التسويق</li> <li>إدارة الأعمال</li> <li>المحاسبة</li> </ul>	بعثة BS071	
			منحة IG071	
كلية الدراسات المصرفية والمالية لغة الدراسة : اللغة الإنجليزية		<ul style="list-style-type: none"> <li>المحاسبة والتدقيق والمالية</li> <li>الصيرفة والمالية</li> <li>الصيرفة والمالية ( المالية الإسلامية )</li> <li>إدارة الأعمال التجارية في المجالات الآتية :</li> <li>التسويق</li> <li>الموارد البشرية</li> <li>اللوجستيات وإدارة سلسلة التوريد</li> </ul>	بعثة BS097	
			منحة IG097	
الجامعة الألمانية للتكنولوجيا في عمان لغة الدراسة : اللغة الإنجليزية		<ul style="list-style-type: none"> <li>النجاح في دبلوم التعليم العام بتقدير (65 ٪)</li> <li>الحصول على :</li> <li>(60 ٪) في الرياضيات البحتة أو (65 ٪) في الرياضيات التطبيقية</li> <li>الحصول على (75 ٪) في اللغة الإنجليزية</li> </ul>	<ul style="list-style-type: none"> <li>إدارة الأعمال الدولية والخدمات</li> <li>الخدمات اللوجستية</li> </ul>	بعثة BS211
				منحة IG211

## تابع / البعثات و المنح الداخلية ( لدرجة البكالوريوس )

**ملاحظة مهمة:** عزيزي الطالب / عزيزتي الطالبة يرجى الاطلاع على مفتاح الرموز التالية :

المنح الدراسية

البعثات الدراسية

معلومات إضافية عن البرنامج	الحد الأدنى للتقدم للبرنامج	اسم البرنامج	البعثات والمنح الدراسية
الكلية الحديثة للتجارة والعلوم لغة الدراسة : اللغة الإنجليزية		- المحاسبة إدارة الأعمال بتخصصات فرعية في المجالات الآتية: - المحاسبة - المالية - المحاسبة والمالية - أنظمة المعلومات الإدارية - التسويق - الإدارة والسلوك الوظيفي - إدارة المطبوعات - إدارة الطيران - إدارة الصحة والسلامة - إدارة المخاطر والتأمين - إدارة النقل والخدمات اللوجستية - إدارة التصميم والإبداع وريادة الأعمال	بعثة BS083
			منحة IG083
الكلية الحديثة للتجارة والعلوم لغة الدراسة : اللغة العربية	<ul style="list-style-type: none"> <li>النجاح في دبلوم التعليم العام بتقدير (65 ٪)</li> <li>الحصول على (60 ٪) في الرياضيات البحتة أو التطبيقية</li> <li>الحصول على (55 ٪) في اللغة الإنجليزية</li> </ul>	- الإدارة العامة إدارة الأعمال بتخصصات فرعية في المجالات الآتية: - المحاسبة - الموارد البشرية - الإدارة	بعثة BS091
			منحة IG091
كلية مسقط لغة الدراسة : اللغة الإنجليزية		إدارة المشاريع	بعثة BS149
			منحة IG149
جامعة مسقط لغة الدراسة : اللغة الإنجليزية		- الخدمات اللوجستية وإدارة سلسلة الترموين - الخدمات اللوجستية وإدارة النقل - المحاسبة والمالية - الأعمال والإدارة - التسويق - ريادة الأعمال العالمية والمشاريع الجديدة	بعثة BS290
			منحة IG290
جامعة الشرقية لغة الدراسة : اللغة الإنجليزية	<ul style="list-style-type: none"> <li>النجاح في دبلوم التعليم العام بتقدير (65 ٪)</li> <li>الحصول على (65 ٪) في المواد الآتية :</li> <li>الرياضيات البحتة</li> <li>اللغة الإنجليزية</li> </ul>	- اللوجستيات وسلاسل التوريد	بعثة BS095
			منحة IG095
	<ul style="list-style-type: none"> <li>النجاح في دبلوم التعليم العام بتقدير (65 ٪)</li> <li>الحصول على (60 ٪) في المواد الآتية :</li> <li>الرياضيات البحتة</li> <li>الفيزياء أو الكيمياء</li> <li>الحصول على (55 ٪) في اللغة الإنجليزية</li> </ul>	إدارة التشييد / الإنشاء	بعثة BS220
			منحة IG220
جامعة نزوى لغة الدراسة : اللغة الإنجليزية	<ul style="list-style-type: none"> <li>النجاح في دبلوم التعليم العام بتقدير (65 ٪)</li> <li>الحصول على (60 ٪) في :</li> <li>الرياضيات البحتة أو التطبيقية</li> <li>الحصول على (55 ٪) في اللغة الإنجليزية</li> </ul>	- إدارة المشاريع الترفيهية - التجارة الدولية والمالية - إدارة الأعمال - المحاسبة - التسويق - إدارة الفعاليات - الإقتصاد و المالية	بعثة BS012
			منحة IG012
كلية الشرق الأوسط لغة الدراسة : اللغة الإنجليزية		- الإدارة اللوجستية - إدارة الأعمال في المجالات الآتية: - الموارد البشرية - المحاسبة والمالية - الإدارة العامة - التسويق	بعثة BS041
			منحة IG041



## تابع / البعثات و المنح الداخلية ( لدرجة البكالوريوس )

**ملاحظة مهمة :** عزيزي الطالب / عزيزتي الطالبة يرجى الاطلاع على مفتاح الرموز التالية :

المنح الدراسية

البعثات الدراسية

معلومات إضافية عن البرنامج	الحد الأدنى للتقدم للبرنامج	اسم البرنامج	البعثات والمنح الدراسية
كلية مجان الجامعية لغة الدراسة : اللغة الإنجليزية		<ul style="list-style-type: none"> <li>- إدارة الأعمال</li> <li>- إدارة الأعمال ( إدارة الموارد البشرية )</li> <li>- إدارة الأعمال ( المحاسبة )</li> <li>- إدارة الأعمال ( نظم المعلومات )</li> <li>- إدارة الأعمال ( التسويق )</li> <li>- إدارة الأعمال ( المشاريع الصغيرة )</li> <li>- إدارة الأعمال ( السياحة وإدارة الفعاليات )</li> <li>- إدارة الأعمال ( إدارة عمليات النقل )</li> <li>- الصيرفة الإسلامية والتمويل</li> <li>- التسويق</li> <li>- المالية</li> <li>- المحاسبة</li> <li>- التجارة الإلكترونية</li> </ul>	<p>بعثة BS186</p> <p>منحة IG186</p>
كلية الخليج لغة الدراسة : اللغة الإنجليزية		<ul style="list-style-type: none"> <li>- إدارة التسويق</li> <li>- دراسات الأعمال الإدارية</li> <li>- إقتصاديات الأعمال</li> <li>- المحاسبة والمالية</li> </ul>	<p>بعثة BS256</p> <p>منحة IG256</p>
كلية عمان للإدارة والتكنولوجيا لغة الدراسة : اللغة الإنجليزية	<ul style="list-style-type: none"> <li>• النجاح في دبلوم التعليم العام بتقدير ( 65 % )</li> <li>• الحصول على ( 60 % ) في الرياضيات البحتة أو التطبيقية</li> <li>• الحصول على ( 55 % ) في اللغة الإنجليزية</li> </ul>	<ul style="list-style-type: none"> <li>- التسويق والتجارة الإلكترونية</li> <li>- إدارة الأعمال</li> <li>- المحاسبة</li> <li>- العلوم المالية والمصرفية</li> </ul>	<p>بعثة BS177</p> <p>منحة IG177</p>
كلية عمان البحرية الدولية لغة الدراسة : اللغة الإنجليزية		<ul style="list-style-type: none"> <li>- الملاحة البحرية ( ضابط سطح )</li> <li>- إدارة اللوجستيات والنقل</li> </ul>	<p>بعثة BS063</p> <p>منحة IG063</p>
جامعة صحرار لغة الدراسة : اللغة الإنجليزية		<ul style="list-style-type: none"> <li>- المحاسبة</li> <li>- الإدارة</li> <li>- التسويق</li> <li>- الأعمال والقانون التجاري</li> <li>- إدارة الأعمال ( تقنية المعلومات )</li> </ul>	<p>بعثة BS024</p> <p>منحة IG024</p>
الكلية الدولية للهندسة والإدارة لغة الدراسة : اللغة الإنجليزية		<ul style="list-style-type: none"> <li>- إدارة السلامة من الحرائق</li> <li>- إدارة الصحة والسلامة والبيئة</li> <li>- إدارة مشاريع البناء</li> </ul>	<p>بعثة BS249</p> <p>منحة IG249</p>
كلية صور الجامعية لغة الدراسة : اللغة الإنجليزية		<ul style="list-style-type: none"> <li>- العلوم المالية والمصرفية</li> <li>- الإدارة والتسويق</li> <li>- المحاسبة</li> </ul>	<p>بعثة BS116</p> <p>منحة IG116</p>
كلية مزون لغة الدراسة : اللغة الإنجليزية		<ul style="list-style-type: none"> <li>- القيادة التنظيمية والإشرافية</li> <li>- ريادة الأعمال</li> <li>- المحاسبة</li> <li>- إدارة الأعمال</li> <li>- إدارة نظم المعلومات</li> </ul>	<p>بعثة BS130</p> <p>منحة IG130</p>

## تابع / البعثات و المنح الداخلية ( لدرجة البكالوريوس )

**ملاحظة مهمة:** عزيزي الطالب / عزيزتي الطالبة يرجى الاطلاع على مفتاح الرموز التالية :

المنح الدراسية

البعثات الدراسية

معلومات إضافية عن البرنامج	الحد الأدنى للتقدم للبرنامج	اسم البرنامج	البعثات والمنح الدراسية
<p><b>الجامعة الوطنية للعلوم والتكنولوجيا</b> لغة الدراسة : اللغة الإنجليزية</p>	<ul style="list-style-type: none"> <li>النجاح في دبلوم التعليم العام بتقدير (65 ٪)</li> <li>الحصول على (65 ٪) في المواد الآتية:</li> <li>الرياضيات البحتة أو التطبيقية</li> <li>اللغة الإنجليزية</li> </ul>	<p>إدارة تقنية المعلومات للأعمال التجارية</p>	<p>BS052</p> <p>بعثة</p>
			<p>IG052</p> <p>منحة</p>

## البعثات الداخلية ( لدرجة الدبلوم )

الحد الأدنى للتقدم للبرنامج	اسم البرنامج	رمز البرنامج
<ul style="list-style-type: none"> <li>النجاح في دبلوم التعليم العام بتقدير (60 ٪)</li> <li>الحصول على (55 ٪) في المواد الآتية:</li> <li>اللغة الإنجليزية</li> <li>الرياضيات البحتة أو التطبيقية</li> </ul>	<ul style="list-style-type: none"> <li>تخصصات الإدارة والمعاملات التجارية حسب ما تقدمه كل مؤسسة تعليمية خاصة <b>لمؤهل الدبلوم</b>.</li> <li>مع مراعاة شروط الالتحاق بالتخصصات المطروحة بالمؤسسة.</li> </ul>	<p>SF003</p> <p>ضمان اجتماعي</p>
		<p>SP003</p> <p>دخل محدود 600 ريال أو أقل</p>
		<p>DS003</p> <p>جميع الطلبة</p>

### معلومات إضافية عن البرنامج

- الدراسة : إحدى الجامعات والكليات الخاصة.
- يحدد الطالب المؤسسة التي يرغب بالدراسة بها وفق التخصص والمؤهل الدراسي المقبول به.
- لا يسمح بتغيير المؤسسة التعليمية بعد استكمال إجراءات التسجيل.
- جامعة صحار - جامعة نزوى - جامعة ظفار - جامعة الشرقية - جامعة البريمي - جامعة مسقط - كلية عمان للإدارة والتكنولوجيا - كلية مجان الجامعية - كلية مسقط - كلية البريمي - كلية الشرق الأوسط - الكلية الحديثة للتجارة والعلوم - كلية عمان للسياحة - كلية الدراسات المالية والمصرفية - الكلية الدولية للهندسة والإدارة - كلية مزون - كلية صور الجامعية - كلية الخليج - الجامعة الوطنية للعلوم والتكنولوجيا.

## جامعة السلطان قابوس

حسم التعادل	الحد الأدنى للتقدم للبرنامج	اسم البرنامج	رمز البرنامج
<p>- الرياضيات البحتة أو التطبيقية</p>	<ul style="list-style-type: none"> <li>معدل عام لا يقل عن (75 ٪)</li> <li>الحصول على (70 ٪) في الرياضيات البحتة أو (80 ٪) في الرياضيات التطبيقية</li> <li>كحد أدنى في اللغة الإنجليزية (65 ٪)</li> </ul>	<p>كلية الاقتصاد والعلوم السياسية</p>	<p>SQ250</p>

## جامعة التقنية و العلوم التطبيقية

• ملاحظة : عدم السماح للطلبة بتغيير الفرع طوال فترة البرنامج التأسيسي.

رمز البرنامج	اسم البرنامج	الحد الأدنى للتقدم للبرنامج	حسم التعادل	معلومات إضافية عن البرنامج
U0103	الإقتصاد و إدارة الأعمال المؤهل العلمي : بكالوريوس بشروط أن يكمل الطالب بنجاح متطلبات الحصول على مؤهل البكالوريوس	<ul style="list-style-type: none"> <li>• معدل عام لا يقل عن (60%)</li> <li>• الحصول على (60%) في الرياضيات البحتة أو التطبيقية</li> <li>• اللغة الإنجليزية</li> <li>• النجاح في المواد التالية:</li> <li>• الدراسات الإجتماعية أو إدارة الأعمال</li> </ul>	الدرجات الأعلى في المواد: - اللغة الإنجليزية - الرياضيات البحتة أو التطبيقية - الدراسات الإجتماعية أو إدارة الأعمال	فرع مسقط
U0203				فرع نزوى
U0303				فرع إبراء
U0403				فرع صلالة
U0503				فرع المصنعة
U0603				فرع شناص
U0703				فرع عبري

## جامعة التقنية و العلوم التطبيقية

( برامج خاصة لطلبة الضمان الإجتماعي )

رمز البرنامج	اسم البرنامج	الحد الأدنى للتقدم للبرنامج	حسم التعادل
U0084	إدارة الأعمال/ الدراسات التجارية	<ul style="list-style-type: none"> <li>• النجاح في شهادة دبلوم التعليم العام بمعدل عام لا يقل عن (60%)</li> <li>• النجاح في المواد التالية:</li> <li>• الرياضيات البحتة أو التطبيقية</li> <li>• اللغة الإنجليزية</li> <li>• الدراسات الإجتماعية أو إدارة الأعمال</li> </ul>	الرياضيات البحتة - أو التطبيقية - اللغة الإنجليزية

معلومات إضافية عن البرنامج

- مقاعد دراسية مخصصة فقط لطلبة الضمان الاجتماعي.
- للطالب حرية اختيار أي فرع من فروع الجامعة.
- عدم السماح للطلبة بتغيير الفرع طوال فترة البرنامج التأسيسي.

## الكلية المهنية بالسيب

رمز البرنامج	اسم البرنامج	الحد الأدنى للتقدم للبرنامج	حسم التعادل
VC002	الدراسات التجارية ( ذكور- إناث ) البيع التخصصي والتسويق	<ul style="list-style-type: none"> <li>• النجاح في المواد التالية :</li> <li>• الرياضيات البحتة أو التطبيقية</li> <li>• اللغة الإنجليزية</li> </ul>	الرياضيات البحتة - أو التطبيقية - اللغة الإنجليزية

## الكلية المهنية بصحم

رمز البرنامج	اسم البرنامج	الحد الأدنى للتقدم للبرنامج	حسم التعادل
VC004	الدراسات التجارية ( ذكور- إناث ) البيع التخصصي والتسويق	<ul style="list-style-type: none"> <li>النجاح في المواد التالية :</li> <li>الرياضيات البحتة أو التطبيقية</li> <li>اللغة الإنجليزية</li> </ul>	<ul style="list-style-type: none"> <li>الرياضيات البحتة</li> <li>أو التطبيقية</li> <li>اللغة الإنجليزية</li> </ul>

## الكلية المهنية بصور

رمز البرنامج	اسم البرنامج	الحد الأدنى للتقدم للبرنامج	حسم التعادل
VC007	الدراسات التجارية ( ذكور- إناث ) البيع التخصصي والتسويق	<ul style="list-style-type: none"> <li>النجاح في المواد التالية :</li> <li>الرياضيات البحتة أو التطبيقية</li> <li>اللغة الإنجليزية</li> </ul>	<ul style="list-style-type: none"> <li>الرياضيات البحتة</li> <li>أو التطبيقية</li> <li>اللغة الإنجليزية</li> </ul>

## الكلية المهنية بعبري

رمز البرنامج	اسم البرنامج	الحد الأدنى للتقدم للبرنامج	حسم التعادل
VC009	الدراسات التجارية ( ذكور- إناث ) البيع التخصصي والتسويق	<ul style="list-style-type: none"> <li>النجاح في المواد التالية :</li> <li>الرياضيات البحتة أو التطبيقية</li> <li>اللغة الإنجليزية</li> </ul>	<ul style="list-style-type: none"> <li>الرياضيات البحتة</li> <li>أو التطبيقية</li> <li>اللغة الإنجليزية</li> </ul>

## الكلية المهنية بشنص

رمز البرنامج	اسم البرنامج	الحد الأدنى للتقدم للبرنامج	حسم التعادل
VC011	الدراسات التجارية ( ذكور- إناث ) البيع التخصصي والتسويق	<ul style="list-style-type: none"> <li>النجاح في المواد التالية :</li> <li>الرياضيات البحتة أو التطبيقية</li> <li>اللغة الإنجليزية</li> </ul>	<ul style="list-style-type: none"> <li>الرياضيات البحتة</li> <li>أو التطبيقية</li> <li>اللغة الإنجليزية</li> </ul>

## الكلية المهنية بالبريمي

رمز البرنامج	اسم البرنامج	الحد الأدنى للتقدم للبرنامج	حسم التعادل
VC014	الدراسات التجارية ( ذكور- إناث ) البيع التخصصي والتسويق	<ul style="list-style-type: none"> <li>النجاح في المواد التالية :</li> <li>الرياضيات البحتة أو التطبيقية</li> <li>اللغة الإنجليزية</li> </ul>	<ul style="list-style-type: none"> <li>الرياضيات البحتة</li> <li>أو التطبيقية</li> <li>اللغة الإنجليزية</li> </ul>

## الكلية المهنية بصلالة

رمز البرنامج	اسم البرنامج	الحد الأدنى للتقدم للبرنامج	حسم التعادل	معلومات إضافية عن البرنامج
VC016	الدراسات التجارية ( ذكور- إناث ) البيع التخصصي والتسويق	<ul style="list-style-type: none"> <li>النجاح في المواد التالية :</li> <li>الرياضيات البحتة أو التطبيقية</li> <li>اللغة الإنجليزية</li> </ul>	<ul style="list-style-type: none"> <li>الرياضيات البحتة</li> <li>أو التطبيقية</li> <li>اللغة الإنجليزية</li> </ul>	<ul style="list-style-type: none"> <li>يقتصر القبول على أبناء محافظة ظفار</li> </ul>



المجتمع والثقافة



## تزداد حاجة سوق العمل اليوم ...

إلى كوادرات تمتلك مهارات جيدة في الإتصال والعمل الجماعي والتفكير الفني والتحليلي والنقدي بالإضافة إلى مهارة حل المشكلات. إن كنت تشعر برغبة في اكتساب هذه المهارات، فأمامك عدة خيارات للدراسة.

تخصص الإقتصاد على سبيل المثال الذي يكسبك القدرة على استخدام واستغلال الموارد لتحقيق الإنتاج وتحفيز الإستهلاك، ويؤهلك للعمل في أكثر من وظيفة. أما دراسة القانون فهي ستفتح لك آفاقاً واسعة لتعلم النظام الإجتماعي وكيفية حل النزاعات والإبقاء على النظام في المجتمع، فضلاً عن تعلم كيفية الكتابة والتحدث بلغة رصينة وتطوير مهارات التحليل وحل المشكلات والإتصال، وهي بمثابة خطوتك الأولى للإنضمام إلى عالم القانون، ولكن لا بد أن تعلم بأنه ليس بالضرورة أن كل من يدرس القانون سيمتحن مهنة قانونية.

علم الجريمة علمٌ مستقلٌ بذاته، يمكنك من خلال دراستك لهذا العلم معرفة الأسباب وراء ارتكاب الناس للجرائم، وتتبع تأثيرات وتبعات الجرائم على المجتمع. أما علم النفس فيركز على دراسة السلوك البشري والوظائف العقلية. عموماً، يهتم علماء النفس كثيراً بدراسة «كيف نفكر؟ أو نتصرف؟ أو نتفاعل؟ أو نشعر؟» ولا بد أن تنتبه جيداً للفرق بين عالم النفس والطبيب النفسي، كونهما تخصصان مختلفان ومهنتان مختلفتان تماماً.

أما علم المعلومات فهو أحد التخصصات المهمة والمساعدة في اكتساب مهارات تحليل وجمع وتصنيف وتخزين واسترجاع ونقل وحفظ المعلومات، وعلم المكتبات أيضاً سيؤهلك لهذه المهارات وبمستويات أكثر تقدماً. أترغب في دراسة العلوم والإنسانيات في قالب واحد؟

نصحك إذناً بالدخول إلى عالم الجغرافيا الذي يعنى بدراسة التفاعل الإنساني والإجتماعي والفيزيائي والبيئي، لتفهم جيداً ماهية المشاكل الحقيقية التي تحدث في عالمنا اليوم كالتغير المناخي والأزمة الإقتصادية العالمية.

وهل تشعر بشغف لتطوير مهاراتك اللغوية؟ هل ترغب في التحدث بطلاقة باللغتين الإنجليزية والعربية؟

تخصي الترجمة التحريرية والترجمة الفورية يؤهلك لاكتساب مهارات لغوية في هاتين اللغتين، وتتيح لك تخصصات اللغات والترجمة فرصة اكتساب لغات جديدة والتعرف على الثقافات الأخرى.





## منح مقدمة من دولة ( الكويت )

رمز البرنامج	اسم البرنامج	الحد الأدنى للتقدم للبرنامج	حسم التعادل	معلومات إضافية عن البرنامج
SE925	الآداب	<ul style="list-style-type: none"> <li>النجاح في جميع المواد</li> <li>الحصول على معدل عام لا يقل عن (80 ٪)</li> <li>الحصول على معدل لا يقل عن (70 ٪) في المواد الآتية :</li> <li>اللغة الإنجليزية - اللغة العربية - الرياضيات</li> <li>البحث أو التطبيقية</li> </ul>	<ul style="list-style-type: none"> <li>اللغة الإنجليزية</li> <li>اللغة العربية</li> <li>الرياضيات البحثية أو التطبيقية</li> </ul>	<p><b>(منح كاملة)</b>  <b>بلد الدراسة : دولة الكويت.</b>  المؤسسة التعليمية : جامعة الكويت.  <b>*ملاحظة :</b> لن يتم احتساب نسبة النجاح في مواد: الفنون التشكيلية والتربية الرياضية والموسيقى ضمن المعدل العام.</p>
SE926	العلوم الإجتماعية	<ul style="list-style-type: none"> <li>النجاح في جميع المواد</li> <li>الحصول على معدل عام لا يقل عن (80 ٪)</li> <li>الحصول على معدل لا يقل عن (70 ٪) في المواد الآتية :</li> <li>اللغة الإنجليزية - اللغة العربية</li> </ul>		



## منح مقدمة من ( المملكة المغربية )

### ملاحظات عامة :

- المنحة تشمل الإعفاء من الرسوم الدراسية فقط لا غير .
- أي مصاريف أخرى يتحملها الطالب بنفسه مثل السكن وتذاكر السفر والمواصلات وكافة المصاريف الأخرى.
- يصرف للطلاب مخصص شهري من قبل وزارة التعليم العالي والبحث العلمي والابتكار بسلطنة عمان بشرط أن الطالب لا يعمل في أي جهة حكومية أو خاصة.

رمز البرنامج	اسم البرنامج	الحد الأدنى للتقدم للبرنامج	حسم التعادل	معلومات إضافية عن البرنامج
SE981	القانون	<ul style="list-style-type: none"> <li>النجاح في دبلوم التعليم العام بتقدير (80 ٪)</li> <li>الحصول على (80 ٪) في اللغة العربية</li> <li>الحصول على (70 ٪) في المواد التالية:</li> <li>الرياضيات التطبيقية أو البحثية</li> <li>اللغة الإنجليزية</li> </ul>	<ul style="list-style-type: none"> <li>اللغة العربية</li> <li>اللغة الإنجليزية</li> </ul>	<p>لمزيد من المعلومات  عن أحكام المنح برجاء  الرجوع إلى الصفحة  رقم (42)</p>

## البعثات و المنح الداخلية ( لدرجة البكالوريوس )

**ملاحظة مهمة :** عزيزي الطالب / عزيزتي الطالبة يرجى الاطلاع على مفتاح الرموز التالية :

المنح الدراسية

البعثات الدراسية

معلومات إضافية عن البرنامج	الحد الأدنى للتقدم للبرنامج	اسم البرنامج	البعثات والمنح الدراسية
جامعة صحار لغة الدراسة : اللغة العربية	<ul style="list-style-type: none"> <li>النجاح في دبلوم التعليم العام بتقدير (65 ٪)</li> <li>الحصول على (75 ٪) في اللغة العربية</li> <li>الحصول على (55 ٪) في اللغة الإنجليزية</li> </ul>	القانون	<p>BS021 بعثة</p> <p>IG021 منحة</p>
جامعة ظفار لغة الدراسة : اللغة العربية		الحقوق	<p>BS033 بعثة</p> <p>IG033 منحة</p>

## تابع / البعثات و المنح الداخلية ( لدرجة البكالوريوس )

**ملاحظة مهمة:** عزيزي الطالب / عزيزتي الطالبة يرجى الاطلاع على مفتاح الرموز التالية :

المنح الدراسية

البعثات الدراسية

معلومات إضافية عن البرنامج	الحد الأدنى للتقدم للبرنامج	اسم البرنامج	البعثات والمنح الدراسية
جامعة البريمي لغة الدراسة : اللغة العربية		القانون	بعثة BS231
			منحة IG231
		القانون	بعثة BS219
			منحة IG219
الجامعة العربية المفتوحة لغة الدراسة : اللغة العربية		القانون	بعثة BS077
			منحة IG077
الكلية الحديثة للتجارة والعلوم لغة الدراسة : اللغة الإنجليزية		القانون التجاري	بعثة BS092
			منحة IG092
جامعة نزوى	<ul style="list-style-type: none"> <li>النجاح في دبلوم التعليم العام بتقدير (65 %)</li> <li>الحصول على (75 %) في اللغة العربية</li> <li>الحصول على (55 %) في اللغة الإنجليزية</li> </ul>	اللغة الفرنسية والترجمة لغة التدريس : ( اللغة الفرنسية ) السنة التأسيسية فقط باللغة الإنجليزية  - اللغة الإنجليزية والترجمة لغة التدريس : اللغة الإنجليزية  - اللغة الألمانية والترجمة لغة التدريس : ( اللغة الألمانية ) السنة التأسيسية فقط باللغة الانجليزية	بعثة BS011
			منحة IG011
جامعة صحرار لغة الدراسة : اللغة الإنجليزية		- اللغة الإنجليزية وأدائها - اللغة الإنجليزية والترجمة	بعثة BS023
			منحة IG023
جامعة ظفار لغة الدراسة : اللغة الإنجليزية	<ul style="list-style-type: none"> <li>النجاح في دبلوم التعليم العام بتقدير (65 %)</li> <li>الحصول على (60 %) في اللغة العربية</li> <li>الحصول على (80 %) في اللغة الإنجليزية</li> </ul>	- اللغة الإنجليزية - الترجمة	بعثة BS036
			منحة IG036
كلية البيان لغة الدراسة : اللغة الإنجليزية		- الأدب الإنجليزي - كتابة اللغة الإنجليزية الإحترافية	بعثة BS197
			منحة IG197
كلية مجان الجامعية لغة الدراسة : اللغة الإنجليزية		- اللغة الإنجليزية	بعثة BS188
			منحة IG188



## تابع / البعثات و المنح الداخلية ( لدرجة البكالوريوس )

**ملاحظة مهمة:** عزيزي الطالب / عزيزتي الطالبة يرجى الاطلاع على مفتاح الرموز التالية :

المنح الدراسية

البعثات الدراسية

معلومات إضافية عن البرنامج	الحد الأدنى للتقدم للبرنامج	اسم البرنامج	البعثات والمنح الدراسية
<b>جامعة الشرقية</b> لغة الدراسة : اللغة العربية	<ul style="list-style-type: none"> <li>النجاح في دبلوم التعليم العام بتقدير (65 ٪)</li> <li>الحصول على معدل (60 ٪) في المواد الآتية :</li> <li>اللغة العربية</li> <li>الرياضيات البحتة أو التطبيقية</li> <li>الحصول على (55 ٪) في اللغة الإنجليزية</li> </ul>	الإرشاد النفسي	بعثة BS221
			منحة IG221
<b>كلية البريمي الجامعية</b> لغة الدراسة : اللغة الإنجليزية	<ul style="list-style-type: none"> <li>النجاح في دبلوم التعليم العام بتقدير (65 ٪)</li> <li>الحصول على معدل (60 ٪) في المواد الآتية :</li> <li>الرياضيات البحتة أو التطبيقية</li> <li>الحصول على (55 ٪) في اللغة الإنجليزية</li> </ul>	إقتصاد الأعمال	بعثة BS072
			منحة IG072
	<ul style="list-style-type: none"> <li>النجاح في دبلوم التعليم العام بتقدير (65 ٪)</li> <li>الحصول على (65٪) في المواد الآتية :</li> <li>اللغة الإنجليزية</li> <li>اللغة العربية</li> </ul>	الترجمة	بعثة BS075
			منحة IG075
<b>كلية مزون</b> لغة الدراسة : اللغة الإنجليزية	<ul style="list-style-type: none"> <li>النجاح في دبلوم التعليم العام بتقدير (70 ٪)</li> <li>الحصول على معدل (60 ٪) في اللغة العربية</li> <li>الحصول على (80 ٪) في اللغة الإنجليزية</li> </ul>	اللغة الإنجليزية	بعثة BS127
			منحة IG127
	<ul style="list-style-type: none"> <li>النجاح في دبلوم التعليم العام بتقدير (65 ٪)</li> <li>الحصول على معدل (60 ٪) في المواد الآتية :</li> <li>الرياضيات البحتة أو التطبيقية</li> <li>الحصول على (55 ٪) في اللغة الإنجليزية</li> </ul>	الإقتصاد	بعثة BS129
			منحة IG129
	<ul style="list-style-type: none"> <li>النجاح في دبلوم التعليم العام بتقدير (65 ٪)</li> <li>الحصول على معدل (60 ٪) في المواد الآتية :</li> <li>الرياضيات البحتة أو التطبيقية</li> <li>اللغة العربية</li> <li>اللغة الإنجليزية</li> </ul>	العدالة الجنائية	بعثة BS110
			منحة IG110
<ul style="list-style-type: none"> <li>النجاح في دبلوم التعليم العام بتقدير (65 ٪)</li> <li>الحصول على معدل (60 ٪) في المواد الآتية :</li> <li>الرياضيات البحتة أو التطبيقية</li> <li>اللغة العربية</li> <li>اللغة الإنجليزية</li> </ul>	علم النفس	بعثة BS128	
		منحة IG128	
<b>الكلية الحديثة للتجارة والعلوم</b> لغة الدراسة : اللغة الإنجليزية	<ul style="list-style-type: none"> <li>النجاح في دبلوم التعليم العام بتقدير (65 ٪)</li> <li>الحصول على (60 ٪) في الرياضيات البحتة أو التطبيقية</li> <li>الحصول على (55 ٪) في اللغة الإنجليزية</li> </ul>	الإقتصاد	بعثة BS093
			منحة IG093
<b>كلية البيان</b> لغة الدراسة : اللغة الإنجليزية	<ul style="list-style-type: none"> <li>النجاح في دبلوم التعليم العام بتقدير (65 ٪)</li> <li>الحصول على (60 ٪) في الرياضيات البحتة أو التطبيقية</li> <li>الحصول على (55 ٪) في اللغة الإنجليزية</li> </ul>	- التنمية البشرية والدراسات الأسرية : دراسة الفرد والأسرة	بعثة BS198
			منحة IG198

حسم التعادل	الحد الأدنى للتقدم للبرنامج	اسم البرنامج	رمز البرنامج
- الرياضيات البحتة أو التطبيقية	<ul style="list-style-type: none"> <li>• معدل عام لا يقل عن (75%) في دبلوم التعليم العام</li> <li>• (80 %) كحد أدنى في : اللغة العربية و اللغة الإنجليزية</li> <li>• (65 %) كحد أدنى في : الرياضيات البحتة أو التطبيقية</li> </ul>	كلية الإقتصاد والعلوم السياسية ( العلوم السياسية )	SQ255
- اللغة الإنجليزية - اللغة العربية	<ul style="list-style-type: none"> <li>• معدل عام لا يقل عن (75%) في دبلوم التعليم العام</li> <li>• دراسة المواد التالية : اللغة العربية اللغة الإنجليزية</li> <li>• التربية الإسلامية</li> <li>• الحصول على (65 %) كحد أدنى في كل منها.</li> </ul>	كلية الآداب والعلوم الإجتماعية ( آداب عام )	SQ700
- اللغة العربية - التربية الإسلامية	<ul style="list-style-type: none"> <li>• الحصول على (65 %) كحد أدنى في كل منها.</li> </ul>	كلية الحقوق	SQ800



# الفنون الإبداعية





## ماذا تعرف عن الفنون الإبداعية؟ ...

هي ليست مجرد فنون تشكيلية أو فنون بصرية، إنها مسار أشمل بكثير ويحوي على كم هائل من الخيارات. حتى تكون الصورة أكثر وضوحاً:

هل تحب متابعة الأحداث الراهنة وكتباتها وإيصالها للآخرين؟

هل تهتمك المواضيع التي تشغل الرأي العام وتشعر برغبة في الكتابة عنها؟

إذا كانت إجابتك نعم! فأنت أقرب لتخصص الإعلام والاتصال. وإن اخترت دراسة الصحافة فستكون ماهراً في الكتابة الإحترافية وستكون لديك خيارات واسعة من الوظائف في المستقبل.

فيما يحوي تخصص الإتصال الجماهيري و/ أو دراسات الإعلام فروعاً مختلفة كالإعلان والتسويق والإعلام الجماهيري والإدارة والعلاقات العامة والشؤون العامة والإرشاد، وقد تصحبك هذه المجالات للدخول إلى نوافذ أخرى كالقانون وعلم النفس والعلوم السياسية أو الإقتصاد.

من الفنون الإبداعية أيضاً، تخصصات التلفزيون والإعلام وإنتاج الأفلام التي تؤهلك لصناعة أفلام الفيديو والتلفزيون والأفلام القصيرة.

ألم تشعر بالفضول يوماً لمعرفة ماذا يحدث في كواليس البرامج الإذاعية أثناء استماعك للمذيع؟ أو ما يحدث وراء شاشة التلفاز؟

إن من يمتلك القدرة على صناعة البث الصوتي والمرئي ونقله إلينا بصورته النهائية هم بالطبع أناس متخصصون في مجال البث الإذاعي والتلفزيوني، ولا ننسى مجال الإعلام الرقمي والمؤثرات البصرية الذي لا يقل أهمية عن سابقه لحاجة الإعلام اليوم لأشخاص قادرين على التحكم بالمؤثرات البصرية في الأفلام والرسوم المتحركة والوسائط المختلفة.

ولمن لديه إهتمام بعالم المتاحف والمعروضات وكيفية إبراز الموروث الثقافي للدول، فإن تخصص دراسات المتاحف سيلبني هذا الإهتمام، أما الفنون التشكيلية أو الفنون الجميلة فهو مجال غني عن التعريف، قد يجرك هذا المجال لأن تبهر في فنون التلوين والنحت التي تجدها أيضاً في تخصص آخر وهو الفنون البصرية الذي يتيح لك فرصة تعلم الرسم والتصميم والأشغال اليدوية والتصوير وصناعة الأفلام والفيديو. وإن اخترت التركيز على فن واحد أكثر من الفنون الأخرى فأمامك تخصصات مختلفة كالتصوير الضوئي وتصميم الأزياء والتصميم الجرافيكي والرسوم المتحركة.



## البعثات و المنح الداخلية ( لدرجة البكالوريوس )

**ملاحظة مهمة :** عزيزي الطالب / عزيزتي الطالبة يرجى الاطلاع على مفتاح الرموز التالية :

المنح الدراسية

البعثات الدراسية

معلومات إضافية عن البرنامج	الحد الأدنى للتقدم للبرنامج	اسم البرنامج	البعثات والمنح الدراسية
الكلية العلمية للتصميم لغة الدراسة : اللغة الإنجليزية		- التصميم الجرافيكي الرقمي - الرسوم المتحركة - التصوير الفوتوجرافي	BS136 بعثة
			IG136 منحة
الكلية العلمية للتصميم لغة الدراسة : اللغة العربية	• النجاح في دبلوم التعليم العام بتقدير (65٪) • الحصول على (55٪) في : • اللغة الإنجليزية	تصميم الأزياء	BS139 بعثة
			IG139 منحة
الكلية العلمية للتصميم لغة الدراسة : اللغة الإنجليزية • اجتياز اختبار القدرات		الفنون الجميلة	BS137 بعثة
			IG137 منحة
جامعة نزوى لغة الدراسة : اللغة العربية و اللغة الإنجليزية	• النجاح في دبلوم التعليم العام بتقدير (65٪) • الحصول على (65٪) في : • اللغة الإنجليزية • الفنون التشكيلية	الفنون الجميلة	BS286 بعثة
			IG286 منحة
كلية البيان لغة الدراسة : اللغة الإنجليزية	• النجاح في دبلوم التعليم العام بتقدير (65٪) • الحصول على (55٪) في اللغة الإنجليزية • الحصول على معدل (60٪) في الرياضيات البحتة أو التطبيقية	- الصحافة - العلاقات العامة - والإتصال - الإذاعة والتلفزيون - الإعلان - تصميم الإتصال المرئي	BS196 بعثة
			IG196 منحة

## البعثات الداخلية ( لدرجة الدبلوم )

الحد الأدنى للتقدم للبرنامج	اسم البرنامج	رمز البرنامج
• النجاح في دبلوم التعليم العام بتقدير (60٪) • الحصول على (55٪) في المواد الآتية: • اللغة الإنجليزية • الرياضيات البحتة أو التطبيقية	• تخصصات الفنون الإبداعية حسب ما تقدمه كل مؤسسة تعليمية خاصة <b>لمؤهل الدبلوم</b> . • مع مراعاة شروط الالتحاق بالتخصصات المطروحة بالمؤسسة.	SF004 ضمان اجتماعي
		SP004 دخل محدود 600 ريال أو أقل
		DS004 جميع الطلبة

### معلومات إضافية عن البرنامج

- مكان الدراسة : كلية البيان.
- يحدد الطالب المؤسسة التي يرغب بالدراسة بها وفق التخصص والمؤهل الدراسي المقبول به.
- لا يسمح بتغيير المؤسسة التعليمية بعد استكمال إجراءات التسجيل.

رمز البرنامج	اسم البرنامج	الحد الأدنى للتقدم للبرنامج	حسم التعادل	معلومات إضافية عن البرنامج
SQ780	كلية الآداب والعلوم الإجتماعية (الموسيقى والعلوم الموسيقية)	<ul style="list-style-type: none"> <li>• معدل عام لا يقل عن (75%) في دبلوم التعليم العام</li> <li>• دراسة المواد التالية :</li> <li>• اللغة العربية</li> <li>• اللغة الإنجليزية</li> <li>• المهارات الموسيقية</li> <li>• الحصول على (65 %) كحد أدنى في كل منها.</li> </ul>	<ul style="list-style-type: none"> <li>- اللغة الإنجليزية</li> <li>- اللغة العربية</li> </ul>	اجتياز اختبار القدرات للموسيقى

## جامعة التقنية و العلوم التطبيقية

### • ملاحظة : عدم السماح للطلبة بتغيير الفرع طوال فترة البرنامج التأسيسي.

رمز البرنامج	اسم البرنامج	الحد الأدنى للتقدم للبرنامج	حسم التعادل	معلومات إضافية عن البرنامج
U0210	التصميم (بكالوريوس)	<ul style="list-style-type: none"> <li>• الحصول على معدل عام لا يقل عن (60 %)</li> <li>• الحصول على معدل (60 %) في المواد التالية:</li> <li>• اللغة الإنجليزية</li> <li>• الرياضيات البحتة أو التطبيقية</li> <li>• الفنون التشكيلية أو الرسم الهندسي</li> <li>• النجاح في مادة اللغة العربية</li> </ul>	<ul style="list-style-type: none"> <li>الدرجات الأعلى في المواد :</li> <li>- الفنون التشكيلية</li> <li>أو الرسم الهندسي</li> <li>- اللغة الإنجليزية</li> <li>- الرياضيات البحتة أو التطبيقية</li> <li>- اللغة العربية</li> </ul>	<p>فرع نـزوى</p> <p>• اجتياز الاختبار</p>
U0204	الإتصال الجماهيري (بكالوريوس)	<ul style="list-style-type: none"> <li>• الحصول على معدل عام لا يقل عن (60 %)</li> <li>• الحصول على معدل (60 %) في المواد التالية:</li> <li>• اللغة الإنجليزية</li> <li>• الرياضيات البحتة أو التطبيقية</li> <li>• النجاح في مادة اللغة العربية</li> </ul>	<ul style="list-style-type: none"> <li>الدرجات الأعلى في المواد :</li> <li>- اللغة الإنجليزية</li> <li>- اللغة العربية</li> </ul>	فرع نـزوى
U0404				فرع صلالة
U0904				فرع صور
U0107	دبلوم التصوير الضوئي	<ul style="list-style-type: none"> <li>• الحصول على معدل عام لا يقل عن (60 %)</li> <li>• الحصول على معدل (60 %) في المواد التالية:</li> <li>• اللغة الإنجليزية</li> <li>• الرياضيات البحتة أو التطبيقية</li> </ul>	<ul style="list-style-type: none"> <li>الدرجة الأعلى في المواد :</li> <li>- اللغة الإنجليزية</li> <li>- الرياضيات البحتة أو التطبيقية</li> </ul>	فرع مسقط
U0108	دبلوم تصميم الأزياء (للإناث فقط)	<ul style="list-style-type: none"> <li>• الحصول على معدل عام لا يقل عن (60 %)</li> <li>• الحصول على معدل (60 %) في المواد التالية:</li> <li>• اللغة الإنجليزية</li> <li>• الرياضيات البحتة أو التطبيقية</li> <li>• النجاح في المواد التالية:</li> <li>• اللغة العربية</li> <li>• الفنون التشكيلية</li> </ul>	<ul style="list-style-type: none"> <li>الدرجات الأعلى في المواد :</li> <li>- الفنون التشكيلية</li> <li>- اللغة الإنجليزية</li> <li>- اللغة العربية</li> </ul>	<p>فرع مسقط</p> <p>• اجتياز الاختبار والمقابلة الشخصية</p>

( برامج خاصة لطلبة الضمان الإجتماعي )

حسم التعادل	الحد الأدنى للتقدم للبرنامج	اسم البرنامج	رمز البرنامج
- اللغة الإنجليزية	<ul style="list-style-type: none"> <li>النجاح في شهادة دبلوم التعليم العام</li> <li>الحصول على معدل عام لا يقل عن (60 ٪)</li> <li>النجاح في المواد التالية :</li> <li>اللغة الإنجليزية</li> <li>اللغة العربية</li> </ul>	الإتصال الجماهيري	U0085
- الرياضيات البحتة أو التطبيقية	<ul style="list-style-type: none"> <li>النجاح في شهادة دبلوم التعليم العام</li> <li>الحصول على معدل عام لا يقل عن (60 ٪)</li> <li>دراسة المواد التالية:</li> <li>الرياضيات البحتة أو التطبيقية</li> <li>اللغة الإنجليزية</li> </ul>	دبلوم التصوير الضوئي	U0086

معلومات إضافية عن البرنامج

- مقاعد دراسية مخصصة فقط لطلبة الضمان الاجتماعي.
- للطالب حرية اختيار أي فرع من فروع الجامعة : ( فرع نزوى - فرع صور - فرع صلالة ).
- عدم السماح للطلبة بتغيير الفرع طوال فترة البرنامج التأسيسي.





# الدين والفلسفة







## الدين هو الحياة ...

به تنظم شؤون الفرد والمجتمع، ودراسات الدين والفلسفة هي دراسات تعمق وتنمي الجانب الروحي لدى الإنسان، بالإضافة إلى الحفاظ على المعتقدات وفهمها بصورتها الوسطية التي جاء بها الإسلام السمح، كما تعين الإنسان في فهم وإدراك وتفسير الواقع المعاصر بما يتناسب مع الفطرة السوية التي أرادها الخالق جلت قدرته.

وكمجال دراسي، تأتي الحاجة لدراسة وفهم مختلف المجالات ذات العلاقة كالفقه، والدعوة والشريعة، والدراسات الإسلامية، والأخلاق، والفلسفة وغيرها من المجالات ذات الصلة، لمواكبة التغيرات التي تطرأ كل يوم على مجتمعنا، ومساعدة الأفراد في الحفاظ على الجانب الروحي والوقوف على أبرز القضايا التي تعترض حياة الفرد المسلم في هذا العالم وسط ثورة التكنولوجيا والمادة والإعلام والنظرة للإختلافات الدينية والعقدية.



## كلية العلوم الشرعية

رمز البرنامج	اسم البرنامج	الحد الأدنى للتقدم للبرنامج	حسم التعادل
IS003 (للذكور)	الفقه وأصوله	<ul style="list-style-type: none"> <li>• الحصول على معدل عام (75٪)</li> <li>• الحصول على تقدير (75٪) في التربية الإسلامية</li> <li>• الحصول على تقدير (75٪) في اللغة العربية</li> </ul>	<p>الدرجات الأعلى في المواد التالية: - اللغة العربية - التربية الإسلامية • يشترط اجتياز المقابلة الشخصية</p>
	أصول الدين		
IS004 (للإناث)	الفقه وأصوله		
	أصول الدين		

### معلومات إضافية عن البرنامج

- تخصص الطلاب (الذكور والإناث) يكون بعد السنة الثانية (الفقه وأصوله، وأصول الدين) وفق معايير التخصص المتبعة في الكلية.



# البرامج المخصصة للطلبة ذوي الإعاقات الخاصة

## البعثات الخارجية حسب التخصص ووجهة الإبتعاث

رمز البرنامج	اسم البرنامج	الحد الأدنى للتقدم للبرنامج	حسم التعادل
SE890	<p>البرنامج مخصص للطلبة ذوي الإعاقة السمعية فقط  <b>SCHOLARSHIPS FOR DEAF STUDENTS</b>  <b>بلد الدراسة : الأردن</b>  <b>المؤسسة التعليمية : الجامعة الأردنية</b>                      - يمكن للطلاب الحاصل على البعثة الدراسية اختيار التخصص الذي يرغب بدراسته في الجامعة                      عدا التخصصات التربوية                      - يخضع اختيار الطالب للبرنامج الدراسي لموافقة الوزارة أولاً، ولا يمكن للوزارة ان تضمن القبول النهائي للطلاب في البرنامج الذي قام باختياره حيث أن القبول يعتمد على قدرات الطالب ومدى استيفاءه لمتطلبات ذلك البرنامج</p>	<ul style="list-style-type: none"> <li>النجاح في جميع المواد</li> <li>الحصول على معدل عام لا يقل عن (75 ٪)</li> </ul>	- اللغة الإنجليزية

## جامعة السلطان قابوس

رمز البرنامج	اسم البرنامج	الحد الأدنى للتقدم للبرنامج	معلومات إضافية عن البرنامج
SQ001	كلية العلوم الزراعية والبحرية	<ul style="list-style-type: none"> <li>معدل عام لا يقل عن (75 ٪) في دبلوم التعليم العام</li> <li>الحصول على (65 ٪) في :  <ul style="list-style-type: none"> <li>الرياضيات البحتة</li> <li>اللغة الإنجليزية</li> <li>دراسة مادتين فقط على الأقل من المواد الآتية :  <ul style="list-style-type: none"> <li>الكيمياء</li> <li>الفيزياء</li> <li>الأحياء</li> </ul> </li> <li>والحصول على (65 ٪) كحد أدنى في كل منهما</li> </ul> </li> </ul>	<p><b>نوع الإعاقة:</b>                      - عجز حركي جزئي بالأطراف السفلى                      - سيتم قبول طلبة ذوي الإعاقات الخاصة في التخصصات التالية :                      (إقتصاد الموارد الطبيعية، وعلم الأغذية، وتغذية بشرية).</p>
SQ150	كلية العلوم	<ul style="list-style-type: none"> <li>معدل عام لا يقل عن (75٪) في دبلوم التعليم العام</li> <li>الحصول على (65 ٪) كحد أدنى في مادتين من المواد التالية :  <ul style="list-style-type: none"> <li>الكيمياء</li> <li>الفيزياء</li> <li>الأحياء</li> </ul> </li> <li>(65 ٪) كحد أدنى في :  <ul style="list-style-type: none"> <li>الرياضيات البحتة</li> <li>اللغة الإنجليزية</li> </ul> </li> </ul>	<p><b>نوع الإعاقة:</b>                      - عجز حركي جزئي بالأطراف العليا أو السفلى</p>
SQ050	كلية الطب والعلوم الصحية (دكتور بالطب)	<ul style="list-style-type: none"> <li>معدل عام لا يقل عن (85٪) في دبلوم التعليم العام</li> <li>(80 ٪) في الرياضيات البحتة - اللغة الإنجليزية</li> <li>دراسة مادتين فقط على الأقل من المواد الآتية :  <ul style="list-style-type: none"> <li>الكيمياء</li> <li>الفيزياء</li> <li>الأحياء</li> </ul> </li> <li>والحصول على (80 ٪) في كل منهما</li> </ul>	
SQ055	كلية الطب والعلوم الصحية (علم الطب الحيوي)	<ul style="list-style-type: none"> <li>معدل عام لا يقل عن (85٪) في دبلوم التعليم العام</li> <li>(80 ٪) في الرياضيات البحتة - اللغة الإنجليزية</li> <li>دراسة مادتين فقط على الأقل من المواد الآتية :  <ul style="list-style-type: none"> <li>الكيمياء</li> <li>الفيزياء</li> <li>الأحياء</li> </ul> </li> <li>والحصول على (80 ٪) في كل منهما</li> </ul>	
SQ250	كلية الإقتصاد والعلوم السياسية	<ul style="list-style-type: none"> <li>معدل عام لا يقل عن (75 ٪) في دبلوم التعليم العام</li> <li>الحصول على (70 ٪) في الرياضيات البحتة أو (80 ٪) في الرياضيات التطبيقية</li> <li>(65 ٪) كحد أدنى في اللغة الإنجليزية</li> </ul>	<p><b>نوع الإعاقة:</b>                      - إعاقة حركية</p>

رمز البرنامج	اسم البرنامج	الحد الأدنى للتقدم للبرنامج	معلومات إضافية عن البرنامج
SQ255	كلية الإقتصاد والعلوم السياسية ( العلوم السياسية )	<ul style="list-style-type: none"> <li>• معدل عام لا يقل عن ( 75 ٪ ) في دبلوم التعليم العام</li> <li>• الحصول على : ( 80 ٪ ) في اللغة العربية و اللغة الإنجليزية</li> <li>• ( 65 ٪ ) في الرياضيات البحتة أو الرياضيات التطبيقية</li> </ul>	<p><b>نوع الإعاقة:</b></p> <p>- إعاقة حركية</p>
SQ650	كلية التربية ( التربية الفنية ) ( على الطالب اجتياز اختبار القدرات )	<ul style="list-style-type: none"> <li>• معدل عام لا يقل عن ( 75 ٪ ) في دبلوم التعليم العام</li> <li>• الحصول على ( 65 ٪ ) في المواد التالية :</li> <li>• اللغة العربية</li> <li>• الفنون التشكيلية</li> <li>• اللغة الإنجليزية</li> </ul>	<p><b>نوع الإعاقة:</b></p> <p>- عجز حركي جزئي بالأطراف السفلى</p>
SQ700	كلية الآداب والعلوم الإجتماعية ( آداب عام )	<ul style="list-style-type: none"> <li>• معدل عام لا يقل عن ( 75 ٪ ) في دبلوم التعليم العام</li> <li>• الحصول على ( 65 ٪ ) في المواد التالية :</li> <li>• اللغة العربية</li> <li>• اللغة الإنجليزية</li> <li>• التربية الإسلامية</li> </ul>	<p><b>نوع الإعاقة:</b></p> <p>- إعاقة حركية ، و إعاقة بصرية</p>
SQ800	كلية الحقوق	<ul style="list-style-type: none"> <li>• معدل عام لا يقل عن ( 75 ٪ ) في دبلوم التعليم العام</li> <li>• الحصول على ( 65 ٪ ) في المواد التالية :</li> <li>• اللغة العربية</li> <li>• اللغة الإنجليزية</li> <li>• التربية الإسلامية</li> </ul>	<p><b>نوع الإعاقة:</b></p> <p>- عجز حركي جزئي بالأطراف السفلى</p>

## كلية العلوم الشرعية

رمز البرنامج	اسم البرنامج	الحد الأدنى للتقدم للبرنامج	حسم التعادل
IS005 ( للذكور )	الفقه وأصوله	<ul style="list-style-type: none"> <li>• الحصول على معدل عام ( 75 ٪ )</li> </ul>	<p>الدرجات الأعلى في المواد التالية : - اللغة العربية - التربية الإسلامية</p>
	أصول الدين		
IS006 ( للإناث )	الفقه وأصوله		
	أصول الدين		

### معلومات إضافية عن البرنامج

- أن لا تكون الإعاقة مانعة له عن الاستقلال بنفسه وتدير شؤونه.
- أن لا تكون الإعاقة بكمياً.
- أن لا يتجاوز عمره ( 25 ) عاماً.
- أن يجتاز بنجاح المقابلة الشخصية والمقامة للتنافس بين ذوي الإعاقة الخاصة.
- تخصص الطلاب ( الذكور والإناث ) يكون بعد السنة الثانية ( الفقه وأصوله ، وأصول الدين ) وفق معايير التخصص المتبعة في الكلية.

## جامعة التقنية و العلوم التطبيقية

رمز البرنامج	اسم البرنامج	الحد الأدنى للتقدم للبرنامج	حسم التعادل	معلومات إضافية عن البرنامج
U0098	تقنية المعلومات	<ul style="list-style-type: none"> <li>• الحصول على معدل عام لا يقل عن ( 60 ٪ )</li> <li>• النجاح في المواد التالية :</li> <li>• الرياضيات البحتة</li> <li>• اللغة الإنجليزية</li> </ul>	<p>الدرجات الأعلى في المواد:</p> <p>- الرياضيات البحتة</p> <p>- اللغة الإنجليزية</p>	<p><b>نوع الإعاقة:</b></p> <p>- إعاقة جسدية في الأطراف العليا أو ضعف بالبصر أو إعاقة سمعية أو صعوبة في النطق أو الأمراض المزمنة أو شلل أطفال أو تشوهات خلقية.</p> <p><b>- مقابلة شخصية</b></p> <p><b>- ملاحظة : عدم السماح للطلبة بتغيير الفرع طوال فترة البرنامج التأسيسي.</b></p>
U0099	الإقتصاد وإدارة الأعمال	<ul style="list-style-type: none"> <li>• النجاح في شهادة دبلوم التعليم العام</li> <li>• معدل عام لا يقل عن ( 60 ٪ )</li> <li>• النجاح في المواد التالية :</li> <li>• الرياضيات البحتة أو التطبيقية</li> <li>• اللغة الإنجليزية</li> <li>• الدراسات الإجتماعية أو إدارة الأعمال</li> </ul>	<p>الدرجات الأعلى في المواد:</p> <p>- الرياضيات البحتة أو التطبيقية</p> <p>- اللغة الإنجليزية</p> <p>- الدراسات الإجتماعية أو إدارة الأعمال</p>	

## البعثات الداخلية ( لدرجة البكالوريوس )

رمز البرنامج	اسم البرنامج	الحد الأدنى للتقدم للبرنامج	معلومات إضافية عن البرنامج
BS260	التخصصات الإدارية (إعاقات حركية)	<ul style="list-style-type: none"> <li>النجاح في دبلوم التعليم العام بتقدير (60 ٪)</li> <li>الحصول على (55 ٪) في الرياضيات البحتة أو التطبيقية</li> <li>الحصول على (55 ٪) في اللغة الإنجليزية</li> </ul>	<p>- على الطلبة اختيار التخصص والمؤسسة التعليمية الخاصة التي تستقبل نوع إعاقاتهم.</p> <p>- مع ضرورة مراعاة شروط القبول بالمؤسسة.</p>
BS261	تخصصات تكنولوجيا المعلومات (إعاقات حركية)		
BS262	التخصصات الهندسية (إعاقات حركية)	<ul style="list-style-type: none"> <li>النجاح في دبلوم التعليم العام بتقدير (60 ٪)</li> <li>الحصول على (60 ٪) في المواد الآتية :</li> <li>الرياضيات البحتة</li> <li>الكيمياء أو الفيزياء</li> <li>الحصول على (55 ٪) في اللغة الإنجليزية</li> </ul>	
BS263	تخصصات القانون (إعاقات حركية -إعاقات بصرية)	<ul style="list-style-type: none"> <li>النجاح في دبلوم التعليم العام بتقدير (60 ٪)</li> <li>الحصول على (75 ٪) في اللغة العربية</li> <li>الحصول على (55 ٪) في اللغة الإنجليزية</li> </ul>	
BS264	تخصصات اللغات الأجنبية والترجمة (إعاقات حركية -إعاقات بصرية)	<ul style="list-style-type: none"> <li>النجاح في دبلوم التعليم العام بتقدير (60 ٪)</li> <li>الحصول على (55 ٪) في : اللغة العربية</li> <li>اللغة الإنجليزية</li> </ul>	
BS265	تخصصات الفنون الإبداعية (إعاقات حركية)	<ul style="list-style-type: none"> <li>النجاح في دبلوم التعليم العام بتقدير (60 ٪)</li> <li>الحصول على (55 ٪) في الرياضيات البحتة أو التطبيقية</li> <li>الحصول على (55 ٪) في اللغة الإنجليزية</li> </ul>	
BS275	تخصص اللغة العربية وأدائها (إعاقات بصرية)	<ul style="list-style-type: none"> <li>النجاح في دبلوم التعليم العام بتقدير (60 ٪)</li> <li>الحصول على (60 ٪) في اللغة العربية</li> </ul>	
BS276	التصميم الجرافيكي والتصميم الداخلي (إعاقات سمعية ونطقية)	<ul style="list-style-type: none"> <li>النجاح في دبلوم التعليم العام بتقدير (60 ٪)</li> </ul>	<p><b>مكان الدراسة:</b> الكلية العلمية للتصميم</p>
BS318	تخصصات اللغات الأجنبية والترجمة (إعاقات حركية -إعاقات بصرية)	<ul style="list-style-type: none"> <li>النجاح في دبلوم التعليم العام بتقدير (65 ٪)</li> <li>الحصول على (60 ٪) في : اللغة العربية</li> <li>اللغة الإنجليزية</li> </ul>	<p><b>مكان الدراسة:</b> جامعة ظفار</p>
BS319	تخصصات الفنون الإبداعية (إعاقات حركية)	<ul style="list-style-type: none"> <li>النجاح في دبلوم التعليم العام بتقدير (65 ٪)</li> <li>الحصول على (60 ٪) في : الرياضيات البحتة أو التطبيقية</li> <li>الحصول على (55 ٪) في اللغة الإنجليزية</li> </ul>	

## البعثات الداخلية ( لدرجة الدبلوم )

رمز البرنامج	اسم البرنامج	الحد الأدنى للتقدم للبرنامج	معلومات إضافية عن البرنامج
DS010	تخصصات تكنولوجيا المعلومات	<ul style="list-style-type: none"> <li>النجاح في دبلوم التعليم العام بتقدير (55 ٪)</li> <li>الحصول على (55 ٪) في المواد الآتية :</li> <li>اللغة الإنجليزية</li> <li>الرياضيات البحتة أو التطبيقية</li> </ul>	<p>- مختلف التخصصات حسب ما تقدمه كل مؤسسة تعليمية خاصة لمؤهل الدبلوم، مع مراعاة شروط الالتحاق بتلك التخصصات.</p> <p>- يحدد الطالب المؤسسة التي يرغب بالدراسة بها وفق التخصص والمؤهل الدراسي المقبول به.</p> <p>- لا يسمح بتغيير المؤسسة التعليمية بعد استكمال إجراءات التسجيل.</p> <p>- يقوم الطالب باختيار المؤسسة حسب نوع الإعاقة الموضحة في صفحتي (143-144).</p>
DS011	تخصصات الإدارة والمعاملات التجارية		

## المؤسسات التعليمية التي تستقبل طلبة ذوي الإعاقات الخاصة

م	المؤسسة	الإعاقَة الحركية	الإعاقَة السمعية	الإعاقَة البصرية
1	جامعة ظفار	جميع التخصصات	دبلوم علوم الحاسوب	بكالوريوس القانون / اللغة العربية
2	جامعة صحار	- التخصصات الإدارية - تكنولوجيا المعلومات - الهندسة - القانون - اللغات الأجنبية والترجمة - اللغة العربية وآدابها	لا	- تخصصات القانون - اللغات الأجنبية والترجمة - اللغة العربية وآدابها
3	الجامعة الألمانية للتكنولوجيا في عمان	- برنامج تخطيط المدن وتصميم معماري	لا	لا
4	جامعه نزوى	- التخصصات الإدارية والتجارية - تقنية المعلومات - اللغات الأجنبية والترجمة - اللغة العربية وآدابها - الرياضيات والإحصاء	لا	- تخصصات اللغات الأجنبية والترجمة - اللغة العربية وآدابها
5	جامعة مسقط	جميع التخصصات	لا	لا
6	الكلية العلمية للتصميم	جميع التخصصات	التصميم الجرافيكي الرقمي	لا
7	كلية مجان الجامعية	جميع التخصصات	لا	لا
8	كلية عمان البحرية الدولية	- الهندسة التحويلية و برنامج إدارة اللوجستيات و النقل	لا	لا
9	كلية الدراسات المصرفية والمالية	جميع التخصصات	لا	لا
10	كلية الخليج	جميع التخصصات	لا	لا
11	كلية صور الجامعية	جميع التخصصات	لا	لا
12	كلية الشرق الأوسط	- الإدارة اللوجستية • إدارة الأعمال في المساقات التالية : - الموارد البشرية - المحاسبة والمالية - الإدارة العامة - التسويق • علوم الحاسب الآلي في المساقات التالية : - علوم الحاسب الآلي - تقنية البرمجيات - تحليل البيانات • هندسة الحاسب الآلي : - أمن المعلومات - الشبكات	لا	لا

## المؤسسات التعليمية التي تستقبل طلبة ذوي الإعاقات الخاصة

م	المؤسسة	الإعاقه الحركية	الإعاقه السمعية	الإعاقه البصرية
13	كلية مزون	جميع التخصصات	لا	لا
14	جامعة البريمي	- التخصصات الإدارية - الهندسية - القانون	لا	لا
15	كلية البيان	- تخصصات اللغات الأجنبية والترجمة - تخصص دراسات رفاهية الإنسان وخدماتها - دراسات الإتصال والإعلام : - العلاقات العامة والإتصال - الإعلان - تصميم الإتصال المرئي	لا	لا
16	كلية عمان للإدارة والتكنولوجيا	جميع التخصصات	لا	لا
17	كلية مسقط	- المجالات التجارية والإدارية - تقنية المعلومات	لا	لا
18	كلية البريمي الجامعية	- اللغة الإنجليزية وآدابها - الترجمة - القانون - نظم المعلومات - علوم الحاسب الآلي - هندسة البرمجيات - إدارة الأعمال - المحاسبة - تنمية الموارد البشرية - إقتصاد الأعمال - التسويق - علوم مالية ومصرفية	- اللغة الإنجليزية وآدابها - الترجمة - القانون - نظم المعلومات - علوم الحاسب الآلي - هندسة البرمجيات - إدارة الأعمال - المحاسبة - تنمية الموارد البشرية - إقتصاد الأعمال - التسويق - علوم مالية ومصرفية	- اللغة الإنجليزية وآدابها - الترجمة - القانون - إدارة الأعمال - المحاسبة - تنمية الموارد البشرية - إقتصاد الأعمال - التسويق - علوم مالية ومصرفية







# عناوين مؤسسات التعليم العالي



## عناوين مؤسسات التعليم العالي

الموقع	المؤسسة	الموقع الإلكتروني	الهاتف	الفاكس
الخوض	جامعة السلطان قابوس	<a href="http://www.squ.edu.om">www.squ.edu.om</a>	24141807	24413861
مرتفعات المطار	الكلية العسكرية التقنية	<a href="http://www.mtc.edu.om">www.mtc.edu.om</a>	22091111	22091370
الخوير	كلية العلوم الشرعية	<a href="http://www.css.edu.om">www.css.edu.om</a>	24393950 24393888 24393824	24393801

## المؤسسات التابعة لوزارة التعليم العالي

الموقع	المؤسسة	الموقع الإلكتروني	الهاتف	الفاكس
مرتفعات المطار	دائرة البعثات الخارجية	<a href="http://www.moheri.gov.om">www.moheri.gov.om</a>	24340900	24340774
مرتفعات المطار	دائرة البعثات الداخلية	<a href="http://www.moheri.gov.om">www.moheri.gov.om</a>	24340900	24340815
الحيل الشمالية	الكلية المهنية بالسيب	<a href="mailto:Dos@seebvc.edu.om">Dos@seebvc.edu.om</a>	24556509 24556511	24535722 24540964
بطحاء الأشخر	الكلية المهنية بصحم	<a href="mailto:Info@sahamvtc.edu.om">Info@sahamvtc.edu.om</a>	26959666 26959767	26854163 26959668
الرايبة	الكلية المهنية بعبري	<a href="mailto:ibrivtc@ibrivtc.edu.om">ibrivtc@ibrivtc.edu.om</a>	25783703 25783725	25783799
المرتفعة	الكلية المهنية بصور	<a href="mailto:survc@survc.edu.om">survc@survc.edu.om</a>	25530003 25530068	25540162
العقر	الكلية المهنية بشناس	<a href="mailto:scv_doc@shinasvc.edu.om">scv_doc@shinasvc.edu.om</a>	26747691	26747725
العقد	الكلية المهنية بالبريمي	<a href="mailto:Doc@brm-vtc.edu.om">Doc@brm-vtc.edu.om</a>	25661134 25661115	25657305
عباسة	الكلية المهنية للعلوم البحرية بالخابورة	<a href="mailto:Info@ftik.edu.om">Info@ftik.edu.om</a>	26801937	26801939
ريسوت	الكلية المهنية بصلالة	<a href="mailto:Info@svc.edu.om">Info@svc.edu.om</a>	23219615 23219614	23221016

## جامعة التقنية والعلوم التطبيقية

الموقع	المؤسسة	الموقع الإلكتروني	الهاتف	الفاكس
فرع الرستاق	جامعة التقنية والعلوم التطبيقية	<a href="mailto:reg.rus@cas.edu.om">reg.rus@cas.edu.om</a>	26774977 26774857	26877026
فرع صحار	جامعة التقنية والعلوم التطبيقية	<a href="mailto:reg.sal@cas.edu.om">reg.sal@cas.edu.om</a>	22057133	22057001
فرع نزوى	جامعة التقنية والعلوم التطبيقية	<a href="mailto:reg.niz@cas.edu.om">reg.niz@cas.edu.om</a>	25433760	25431102

## تابع / جامعة التقنية والعلوم التطبيقية

الموقع	المؤسسة	الموقع الإلكتروني	الهاتف	الفاكس
فرع عبري	جامعة التقنية والعلوم التطبيقية	<a href="mailto:reg.ibr@cas.edu.om">reg.ibr@cas.edu.om</a>	25692470	25691696
فرع صور	جامعة التقنية والعلوم التطبيقية	<a href="mailto:reg.sur@cas.edu.om">reg.sur@cas.edu.om</a>	25543055	25544751
فرع صلالة	جامعة التقنية والعلوم التطبيقية	<a href="mailto:reg.sal@cas.edu.om">reg.sal@cas.edu.om</a>	23224303	23225620
مسقط	جامعة التقنية والعلوم التطبيقية	<a href="http://www.hct.edu.om">www.hct.edu.om</a>	24473622	24478401
المصنعة	جامعة التقنية والعلوم التطبيقية	<a href="http://www.act.edu.om">www.act.edu.om</a>	26871333	26869257
فرع شناص	جامعة التقنية والعلوم التطبيقية	<a href="http://www.shct.edu.om">www.shct.edu.om</a>	26852811	26747426
فرع نزوى	جامعة التقنية والعلوم التطبيقية	<a href="http://www.nct.edu.om">www.nct.edu.om</a>	25446555	25431020
فرع إبراء	جامعة التقنية والعلوم التطبيقية	<a href="http://www.ict.edu.om">www.ict.edu.om</a>	25587800	25549020
فرع صلالة	جامعة التقنية والعلوم التطبيقية	<a href="http://www.sct.edu.om">www.sct.edu.om</a>	23223401	23226267
فرع عبري	جامعة التقنية والعلوم التطبيقية	<a href="http://www.ibrict.edu.om">www.ibrict.edu.om</a>	25690664	25689723

## كلية عُمان للعلوم الصحية

الموقع	المؤسسة	الموقع الإلكتروني	الهاتف	الفاكس
الوطية	كلية العلوم الصحية	<a href="http://www.moh.gov.om">www.moh.gov.om</a>	24560085 محول 1001	24560384
الوطية	الصيدلة	<a href="http://www.moh.gov.om">www.moh.gov.om</a>	24560990	24564042
الوطية	التمريض - فرع مسقط	<a href="http://www.moh.gov.om">www.moh.gov.om</a>	24564112 محول 2100	24565879
الرستاق	التمريض - فرع جنوب الباطنة	<a href="http://www.moh.gov.om">www.moh.gov.om</a>	26877181	26772557
صحار	التمريض - فرع شمال الباطنة	<a href="http://www.moh.gov.om">www.moh.gov.om</a>	26840592	26841811
نزوى	التمريض - فرع الداخلية	<a href="http://www.moh.gov.om">www.moh.gov.om</a>	25211853	25211910
الظاهرة	التمريض - فرع الظاهرة	<a href="http://www.moh.gov.om">www.moh.gov.om</a>	25881602	25696154

## تابع / كلية عُمان للعلوم الصحية

الموقع	المؤسسة	الموقع الإلكتروني	الهاتف	الفاكس
إبراء	التمريض - فرع شمال الشرقية	<a href="http://www.moh.gov.om">www.moh.gov.om</a>	25570075	25570076
صور	التمريض - فرع جنوب الشرقية	<a href="http://www.moh.gov.om">www.moh.gov.om</a>	25543902	25544263
صلالة	التمريض - فرع ظفار	<a href="http://www.moh.gov.om">www.moh.gov.om</a>	23216783	23216049
مسقط	إدارة المعلومات الصحية	<a href="http://www.moh.gov.om">www.moh.gov.om</a>	24563957	24561747

## المؤسسة التابعة للبنك المركزي العماني

الموقع	المؤسسة	الموقع الإلكتروني	الهاتف	الفاكس
بوشر	كلية الدراسات المصرفية والمالية	<a href="http://www.cbfs.edu.om">www.cbfs.edu.om</a>	22059999 22059718 22059725	-

## مؤسسات التعليم العالي الخاصة

الموقع	المؤسسة	الموقع الإلكتروني	الهاتف	الفاكس
صحار	جامعة صحار	<a href="http://www.su.edu.om">www.su.edu.om</a>	26850100	26720102
دارسيت	كلية مجان الجامعية	<a href="http://www.majancollege.edu.om">www.majancollege.edu.om</a>	24730400 80071000	-
مرتفعات المطار	الجامعة الوطنية للعلوم والتكنولوجيا	<a href="http://www.nu.edu.om">www.nu.edu.om</a>	80080002 24235000	24504820
مرتفعات المطار	كلية مزون	<a href="http://www.mazcol.edu.om">www.mazcol.edu.om</a>	24513300 80081999 24513315	24513364
صور	كلية صور الجامعية	<a href="http://www.suc.edu.om">www.suc.edu.om</a>	25565555	-
واحة المعرفة	كلية الشرق الأوسط	<a href="http://www.mec.edu.om">www.mec.edu.om</a>	24531400 80055008	24446028
البريمي	كلية البريمي الجامعية	<a href="http://www.buc.edu.om">www.buc.edu.om</a>	25657666	25657600
مرتفعات المطار	الكلية العلمية للتصميم	<a href="http://www.scd.edu.om">www.scd.edu.om</a>	24513251 24513252	-

## تابع / مؤسسات التعليم العالي الخاصة

الموقع	المؤسسة	الموقع الإلكتروني	الهاتف	الفاكس
بوشر	الكلية الحديثة للتجارة والعلوم	<a href="http://www.mcbs.edu.om">www.mcbs.edu.om</a>	24583583 24583538	24583584
مرتفعات المطار	كلية عمان للسياحة	<a href="http://www.otc.edu.om">www.otc.edu.om</a>	24512345	-
حلبان	كلية عمان للإدارة والتكنولوجيا	<a href="http://www.omancollege.edu.om">www.omancollege.edu.om</a>	24051000	-
بوشر	كلية مسقط	<a href="http://www.muscatcollege.edu.om">www.muscatcollege.edu.om</a>	24594376 24501181	-
مرتفعات المطار	الكلية الدولية للهندسة والإدارة	<a href="http://www.icem.edu.om">www.icem.edu.om</a>	24512000 24512020	24521355
صلالة	جامعة ظفار	<a href="http://www.du.edu.om">www.du.edu.om</a>	80018001	23237777
المعيلة الجنوبية	كلية الخليج	<a href="http://www.gulfcollege.edu.om">www.gulfcollege.edu.om</a>	24468666	24468600
صحر	الجامعة الوطنية للعلوم والتكنولوجيا	<a href="http://www.imco.edu.om">www.imco.edu.om</a>	26827777	26827744
حلبان	كلية البيان	<a href="http://www.bayancollege.edu.om">www.bayancollege.edu.om</a>	24263664 24263665 24263666	-
حلبان	الجامعة العربية المفتوحة	<a href="http://www.aou.edu.om">www.aou.edu.om</a>	24957300	24699669
ابراء	جامعة الشرقية	<a href="http://www.asu.edu.om">www.asu.edu.om</a>	25401000	-
البريمي	جامعة البريمي	<a href="http://www.uob.edu.om">www.uob.edu.om</a>	25648300	25648370
بوشر	الكلية العالمية للهندسة والتكنولوجيا	<a href="http://www.gcet.edu.om">www.gcet.edu.om</a>	24227912 24227999	-
نزوى	جامعة نزوى	<a href="http://www.unizwa.edu.om">www.unizwa.edu.om</a>	25446234	25446338
حلبان	الجامعة الألمانية للتكنولوجيا في عمان	<a href="http://www.gutech.edu.om">www.gutech.edu.om</a>	22061111 80082222	22061000
الوطية	كلية عمان لطب الأسنان	<a href="http://www.odc.edu.om">www.odc.edu.om</a>	24665555 24665566	-
الخبرة الشمالية	جامعة مسقط	<a href="http://www.muscatuniversity.edu.om">www.muscatuniversity.edu.om</a>	24645444	-
المعيلة الجنوبية	الكلية الوطنية لتقنية السيارات	<a href="http://www.ncat.edu.om">www.ncat.edu.om</a>	24260500	24453272



رموز الإستجابة السريعة لخدمات مركز القبول الموحد  
(Quick Response-QR)

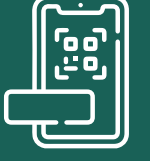

Instagram



Twitter



Website



Youtube

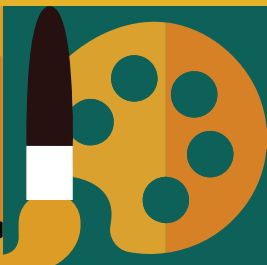

## نموذج طلب التحاق بمؤسسات التعليم العالي

نموذج طلب التحاق بمؤسسات التعليم العالي للعام الأكاديمي 2024/2023 م

رقم الطالب أو رقم الجلوس :

--	--	--	--	--	--	--	--

رقم البطاقة المدنية :

--	--	--	--	--	--	--	--	--	--

1: اختيارات الطالب : ( ضع رموز البرامج التي ترغب فيها مرتبة حسب الأفضلية )

الاختيار	رمز البرنامج	اسم البرنامج	المؤسسة التعليمية
1			
2			
3			
4			
5			
6			
7			
8			
9			
10			
11			
12			
13			
14			
15			
16			
17			
18			
19			
20			
21			
22			
23			
24			
25			
26			
27			
28			
29			
30			
31			
32			
---			
---			

# الرعاية

## الراعي البلاطيني



كلية مسقط  
Muscat College

[muscatcollege.edu.om](http://muscatcollege.edu.om)

## الراعي الذهبي



كلية الخليج  
GULF COLLEGE

[gulfcollege.edu.om](http://gulfcollege.edu.om)



الكلية العالمية للهندسة والتكنولوجيا

[gcet.edu.om](http://gcet.edu.om)

## الراعي الفضي



كلية مجان الجامعية

[gcet.edu.om](http://gcet.edu.om)

## الراعي البرونزي



[suc.edu.om](http://suc.edu.om)



... بِحَمْدِ اللَّهِ ...



 HEAC_INFO	 OMANHEAC	 2434 0900
 HEAC_OMAN	 HEAC.OMAN	 www.heac.gov.om
 Public.services@mohe.gov.om		